

공항에서

- 간사이 국제공항 2시간 10분
(공항 리무진버스)
- 오사카(이타미) 공항 1시간 20분
(공항 리무진버스)
- 고베공항 1시간
(포트라이너와 JR신쾌속)

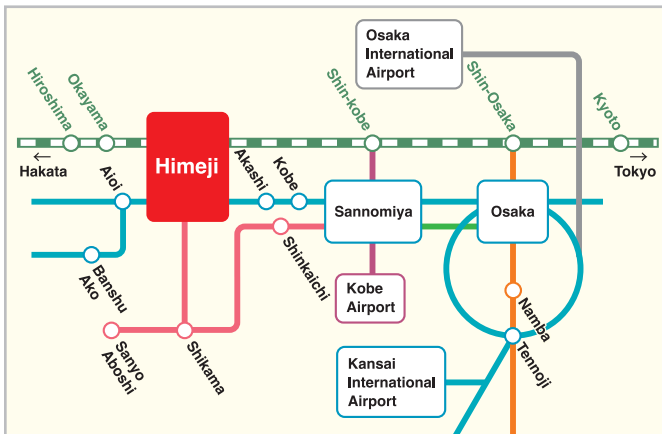

JR신칸센 (By Nozomi or Mizuho)

- 도쿄 3시간 1분
 - 신요코하마 2시간 42분
 - 나고야 1시간 20분
 - 교토 44분
 - 신오사카 29분
 - 신고베 15분
 - 오카야마 19분
 - 히로시마 56분
 - 하카타 2시간
 - 가고시마추오 3시간 20분
- ※「노조미」「미즈호」이 히메지 역에 정차하지 않는 경우도 있습니다.
 ※대부분의 「히카리」「사쿠라」은 히메지 역에 정차합니다.
 ※모든 「고다마」는 히메지역에 정차합니다.

재래선에서(기준)

- 교토 1시간 32분
- 오사카 1시간
- 산노미야 39분
- 오카야마 1시간 25분

Hyogo Amazing Pass

이 티켓은 하루에 1,000엔으로 효고현 내를 달리는 신키 버스(오렌지 버스), 고베의 City Loop/Port Loop, 산노미야-산다 Premium Outlet라인을 무제한으로 탈 수 있는 원 데이 패스입니다. 잘 활용하여 여행을 저렴하게 즐기세요.



효고 Amazing Pass 활용 모델 코스 기사
<https://matcha-jp.com/jp/13352>

이용 가능 일자 : 원데이 패스
 (00:00부터 24:00까지)

요금 : 성인 1,000엔, 어린이 500엔



JAPAN RAIL PASS



Himeji Convention & Visitors Bureau

Hommachi, Himeji Hyogo 670-0012 JAPAN
 TEL: +81-79-222-2285 FAX: +81-79-222-2410
<https://visit-himeji.com/ko/>



HIMEJI CITY



SHIROMARUHIME

한국어

한국어





히메지성 순환버스

승하차가 자유로운 1일권도 있습니다.

히메지에서 히메지성 주변을 횡 한바퀴 달리는 순환버스는 저렴하고 편리. 복고풍의 버스를 타고 히메지성을 여러 각도에서 즐겨보시길...

운행루트 (1주 20분 소요)



영업시간
 평일/9:00~16:30(30분 간격 출발)
 토요일 휴일 /9:00~17:00
 ※10:00~15:00 사이는 15분 간격 출발
 ※9시대, 15시대, 16시대는 30분 간격 출발
 17:00 출발이 막차.
 월단기간(1/1~1/3)에는 특별 시간표로 운전합니다.

운행일
 3~11월 매일, 12~2월 토·일요일, 휴일

장 소 / 신키버스 히메지역 앞 6번 승차장

연락처 / 신키버스 079-285-2990
 히메지시 관광안내소 079-287-0003

요금
 • 1회 : 성인 190엔, 어린이 100엔

	신형	구형
현금	○	○
IC카드	○	×
신용카드 컨택리스 결제 (VISA)	○	×

※차량 점검 등 이유로, 구형 차량으로 운행하는 경우가 있습니다.

• 1일 승차권 : 성인 400엔, 어린이 200엔
 ※신키버스 승차권 판매창구에서 판매. 버스 차내에서는 판매하지 않습니다.

특 전
 입장권 20%할인 (히메지성·고코엔·시립미술관(상설전시만)·히메지문학관(상설전시만)·입장료 단계요금 적용 (효고현립 역사박물관)
 ※각 시설 창구에 1일 승차권 제시.
 ※히메지성·고코엔 공동권 등 타할인권과 중복 사용 불가

세트권
 ※타할인권과 중복사용 불가

히메지성·고코엔 공동권
요금 / 성인 1,050엔, 어린이(초·중·고) 360엔
판매장소 / 히메지성, 고코엔 각출입구

쇼사산로프웨이 세트권
 버스 왕복승차권 (히메지역~쇼사역)과 쇼사산 로프웨이 왕복승차권이 세트로 이득이 되는 승차권.
요금 / 성인 1,700엔, 소인 850엔
판매장소 / 신키버스 히메지역 버스터미널 승차권 발매창구



HIMEJI Free Wi-Fi

무료로 1일 최대 180분
 이용가능 (10분×18회)

각 단말기의 와이파이네트워크 화면에서「HIMEJI Wi-Fi」를 선택
 이용규약에 동의 후 메일주소를 입력하면 이용할 수 있습니다.



HIMEJI Free Wi-Fi
 가 사용가능한 지역

히메지 시 공유 자전거 "히메차리"

"히메차리"는 히메지 역과 히메지 성 주변에 설치된 사이클 포트에서 전용 자전거를 대여하고 빌린 장소에 제한받지 않고 원하는 포트에 반납할 수 있는 자전거 공유 서비스입니다. 전용 어시스트가 달린 자전거를 전용 스마트폰 앱을 통해 이용할 수 있습니다.

이용 시간 / 당일 23:59까지
이용 요금 / 1인당 1일 1650엔
티켓 발매처 / JTB 히메지 미유키도리 점
 영업 시간: 10:30~18:30
 정기 휴일/화요일·12/30~1/3
 ※티켓 구입에는 여권 제시가 필요합니다.

결제방식 / 현금 또는 카드
문의 / 0570-783-677 (7:00~19:00)
 ※사고며 긴급 시 24시간





세계유산 히메지성

히메지성은 축성 400년의 역사를 가진 일본에서 현존하는 성 중에서도 창건 당시의 모습이 그대로 남아있는 성으로서 높은 평가를 받고 있습니다. 하얀 회반죽의 우아한 모습이 날아오르는 백로에 비유되어「백로성」이라고 불리우며, 아름다운 경관을 만들어내고 있습니다. 천수군 및 도노(渡櫓) 총 8동이 국보, 74동의 야구라(櫓)와 문이 국가 중요문화재로 지정되어 성 전역이 세계유산으로 등록되어 있습니다.



HIMEJI Wi-Fi Free
성내 무료 WI-FI 완비.
 ※입지조건에 따라 일부 장소에서는 이용할 수없음.

- ① 히시노몬 (菱の門)
- ② 산고쿠보리 (三国堀)
- ③ 니시노마루 (西の丸)
- ④ 니시노마루 성루군 (西の丸櫓群)・나가쓰보네 (長局)・백간복도 (百間廊下)・게쇼야구라 (化粧櫓)
- ⑤ 대천수 (大天守)
- ⑥ 비젠마루 (備前丸)
- ⑦ 기쿠노이도 (お菊井戸)
- ⑧ 가가미이시 (鏡石)
- ⑨ 오우기노코우바이 (扇の勾配)

Information
시간 / 9:00~16:00(폐문 17:00) ※여름철에는 1시간 연장
입장료 / 성인 1,000엔(18세이상)
 소인 300엔(초·중·고생), 초등학생미만 무료
 ※히메지성·고코엔 공동권·성인 1,050엔·소인 360엔
정기휴일 / 12월29일·30일

최신 AR 앱을 사용해 위대한 발견을 즐겨보세요.
 스마트폰이나 태블릿에서 전용 어플리케이션을 무료 다운해, 성내의 AR패널에 걸치면 당시 어떻게 사용되었는지를 소개하는 영상이 흐른다.



Start
사쿠라몬바시
 사쿠라몬바시·오테몬이 먼저 눈에 들어옵니다.



오테몬
 티켓을 구입해, 드디어 성내에~!
 발견기 또는 창구에서 입장권을 구입. 고코엔과의 공동권을 추천!

1. 히시노몬
 아즈치 모모야마(安土桃山) 시대의 양식을 지닌 히메지성 중에서 최대 규모의 문.

5. 대천수
 대천수는 밖에서 바라보면 언뜻 5층건물로 보이지만, 내부 구조는 지상 6층·지하 1층의 7층 구조로 되어 있습니다.



6. 비젠마루
 비젠마루는 밖에서 바라보면 언뜻 5층건물로 보이지만, 내부 구조는 지상 6층·지하 1층의 7층 구조로 되어 있습니다.

8. 가가미이시
 가가미이시(鏡石)는 성내에 있는 거대한 돌로, 성의 구조를 상징하는 문패 역할을 합니다.

2. 산고쿠보리
 문을 빠져나가면 웅대한 대천수가 마중. 첫번째 사진 명소! 가끔 백로가 물놀이를 하고 있습니다.



3. 니시노마루
 성 내에서 가장 폭이 넓은 언덕을 오르면 그 끝에는...
 혼다 타다도키(本多忠時)의 아내 센히메(千姫)의 어전이 있었던 장소. 센히메를 따르던 시종들이 살았던 장소. 성루 내부에서는 성을 방어하는 정치나 역대 성주의 발자취, 히메지성에 시집 온 센히메의 생활 모습을 소개. 약 240m 이어지는 기나긴 복도가 얽힌.



9. 오우기노코우바이
 적이 쉽게 올라오지 못하도록 위로 갈수록 부채를 펼친듯한 곡선으로 된 돌담.



성내는 미로처럼 되어있어 여러 갈래로 나뉘는 길이나 철문이 장착된 튼튼한 문 등 적이 손쉽게 대천수에 도달하지 못하게 하려는 여러가지 궁리가 되어있습니다.

Audio Guide to Himeji Castle
 Listen to an explanation of each spot on your own smartphone.
 히메지성 음성가이드



히메지성 니시야시키터정원 고코엔 (好古園)

히메지성의 서쪽으로 1992년 조영된 3.5ha의 일본 정원.
고코엔의 애칭은 에도시대 최후의 히메지성 주인 사카이가문에 의해 이 정원의 입구 부근에 만들어진 문무양도를 모도한 번교(藩校)「고코도(好古堂)」에서 유래합니다.
원내는 니시오야시키터·부케야시키터(武家屋敷跡)의 지와리(地割)을 살린 개성있는 9종류의 정원군과 본격적인 스키야즈쿠리(数寄屋造り)의 차실 등으로 구성되어 조카마치(城下町)에 어울리는 정경을 자아내고 있습니다.
또한 근년에는 국내외 영화나 드라마 촬영지로서도 주목을 받고 있습니다.



1. 현관 (출입구) 2. 오야시키몬



여기에서 쓰이지베(築地塀:토담)를 바라보면, 에도시대로 타임슬립한 듯한 감각을 맛볼 수 있다.



4. 와타리로카 (천정이 있는)연결 복도

중앙의 곡선은 정원의 심볼. 복도를 걸을 때 북소리와 비슷한 여운과 좌우의 풍경이 인상적으로 신록·낙엽과 사계절마다의 표정이 어우러진 훌륭한 촬영지.



3. 카츠키켄

오야시키의 정원을 바라보며 히메지 특유의 식사나 다과를 즐길 수 있습니다. 다양한 정식 메뉴 있음.



5. 오야시키 정원 (다이묘 저택 정원)

히메지 성주의 별저인 니시오야시키가 있던 이 정원은 지천회유식(池泉回遊式)의 일본 정원으로, 원내 최대 규모의 정원. 남쪽의 큰 폭포는 심산유곡의 향취가 물씬 풍기고, 세토나िका이를 형상화한 큰 연못에는 비단잉어가 화려하게 장식하고 있습니다.



6. 양묘 정원 7. 차의 정원

목재로 짜여진 모판에서는 에도시대에 재배된 식물을 중심으로 육성하고 있습니다.
본격적인 스키야건축의 다실「소주양」을 중심으로 현관앞 정원, 히로마의 정원, 코마의 정원, 징검돌, 중문, 츠크바이, 등롱, 고시가케마치아이(腰掛け待合)등이 배치된 차 정원.

8. 소주양 (다실)

본격적인 스키야즈쿠리의 다실. 천수에 예를 다한다는 마음의 표현으로 건물 전체는 물론 각각의 다실이 히메지성 천수각을 향하도록 설계되었습니다.

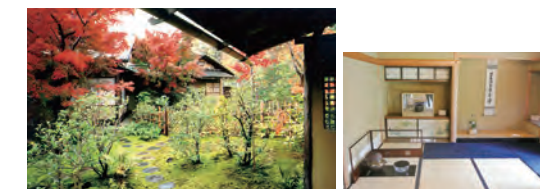

다도 (캐주얼한 다회입니다.)
영업시간: 12:00~16:00 (마지막 접수 시간 15:40까지)
요금: 500엔 (말차와 생과자)
휴일: 12월 21일~1월 5일

10. 낙엽수의 정

이 정원의 낙엽수는 봄의 싱그러움 푸름에서 단풍색에 이르기까지 계절적인 색채 팔레트를 제공한다. 정자「로보우테이(鸞望亭)」에서 히메지성 천수각을 바라볼 수 있습니다.



12. 꽃의 정원

에도시대부터 사랑받아온 산야초가 재배되는 정원.

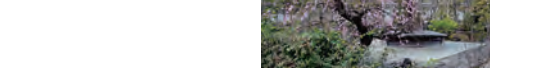

14. 츠키야마치센 정원

단풍과 해송 등이 돋보이는 전형적인 일본 정원. 연못 북쪽으로 거북이를, 남쪽으로는 학을 이미지화한 돌섬을 배치하고 있다.



9. 물이 흐르는 정원

온화한 물의 흐름을 가진 밝고 평온한 정원. 봄은 「수양벚나무」, 초여름은「제비꽃」, 「꽃창포」 신록·낙엽이 사계절을 통해 즐길 수 있습니다.



11. 소나무 정원

세토나िका이지방의 대표적인 풍경인 소나무를 이미지화한 정원. 시냇물의 모퉁이에는 히메지시의 시화인 해오라비난초가 있으며, 여름에는 꽃이 피어 힐링할 수 있습니다.



13. 대나무 정원

약 15종의 대나무를 식재한 정원으로 대나무가 가진 통직성과 정원을 둘러싼 회반죽의 쓰이지베와의 대비는 산수화를 떠올리게하는 풍경을 만들어내고 있습니다.



Information
영업시간: 9:00~17:00 (마지막 입장은 16:30)
※여름철에는 1시간 연장
요금: 대인¥310 (18세이상), 소인¥150 (초~고교생)
※히메지성&고코엔공통권
대인¥1,050, 소인¥360
정기휴일: 12월 29일·30일



소사산 엔교지

히메지역·히메지성에서 차·버스로 북쪽으로 약 30분.
 「서쪽의 히에이잔」이라고도 불리우며, 쇼쿠쇼닌(性空上人)에 의해 헤이안시대 중기에 건립된 천태종 3대도장의 하나로 천년 이상의 역사를 자랑합니다.
 해발 371미터의 산상까지는 로프웨이로 4분.
 그 고요함과 자연의 아름다움, 역사의 흔적이 기원의 산으로써 독특한 분위기를 자아내고 있습니다. 산상에는 많은 사원, 중요문화재가 점재하고 있습니다.
 또한 토크루주 주연의 할리웃영화「라스트 사무라이」를 시작으로 국내외 영화의 로케지로서도 유명합니다.



1. 소사산 로프웨이 산조역



2. 자비의 종



3. 인왕문

에도초기의 건물로 양옆으로 인왕상이 서 있습니다. 여기에서부터 엔교지 경내.



4. 줌로인

국가지정 중요문화재중에서는 미술랭 1스타의 쇼진요리가 제공됩니다.
 ※4월~11월 영업으로, 목요일이 휴일
 ※5명이상으로 예약 필수

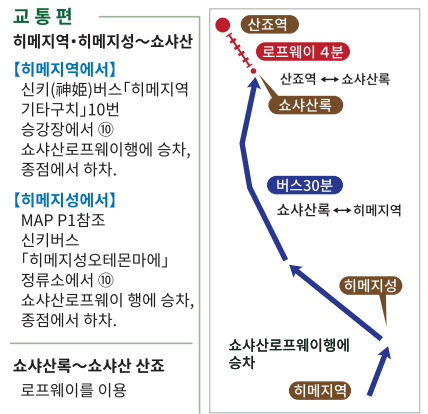

세트할인 공동권

내용: 버스왕복승차권 (히메지역~소사산로프웨이) 와 소사산로프웨이 승차권 세트
요금: 성인 1,700엔 / 어린이 850엔
판매장소: QWELL 1층 신키버스 인포메이션 데스크 ※버스 차내에서는 구입불가

5. 줌로인 (十妙院)

에도시대 건물로 국가 지정문화재. 내부에는 카노우 에이노우(狩野永納)의 후스마에가 있으며, 특별공개시에 동시에 볼 수 있다.

6. 하즈키찻집

점심이나 다과 등이 제공되어 휴식을 취할 수 있습니다.



7. 마니덴

이 건물은 서기 970년에 바위산 중턱에 건조되었으며, 이곳에는 국가지정 중요문화재 사천왕립상도 안치되어 있다. 기요미즈데라(清水寺)의 무대와 동일한 구조. 신록과 단풍에 둘러싸인 마니덴은 절경.



8-10. 미츠노도 (三之堂)

중기의 건물로 대강당, 식당, 상행당과 함께 「그」자형으로 늘어서 「미츠노도」를 형성하고 있습니다.



대강당

엔교지의 본당에 해당하는 당으로 경전 강이나 토론이 이루어지는 학문과 수행의 장.



식당

본래는 수도승의 침식을 위한 건물. 1174년 창건. 드물게 2층건축으로 현재 1층에 사경도장, 2층이 사원의 보물 전시관.



상행당

상행삼미(常行三昧: 오로지 아미타불의 이름을 부르며 본존을 도는 수행)을 하기 위한 도장



11. 오쿠노인



Information

로프웨이:
 시간: 8:30~17:00 ※15분간격으로 운행
 요금: 성인왕복 1,200엔, 어린이왕복 600엔
 운휴: 매년 2월에 점검을 위해 일시적으로 쉬는 경우 있음. 확인 필요.
지납금: 500엔 ※로프웨이 산조역(山上駅)에서 마니덴(魔尼殿)까지의 왕복 마이크로버스 이용의 경우는 1,000엔 (지납금 포함)

체험

※사전에 문의해주세요.
사경체험
 ◆반야심경: 1,000엔 (1시간정도)
 ◆꽃잎사경: 300엔 (10분정도)
 ◆수시 실시



좌선체험

◆매일 14시부터 (1시간정도)
 ◆요금: 1,000엔
 ◆3일전까지 예약
 TEL: 079-266-3327
 FAX: 079-266-4908





동서남북 매력적인 히메지성

1. JR히메지역 (캐슬 뷰에서)



JR히메지역

3. 시로미다이공원 (城見台公園) 주변

대천수의 실물크기의 사치가와라(鯨瓦, 큰 범고래 기와) 사이에서 보이는 성을 촬영해보세요. 남동쪽에서 보는 천수는 한층 더 단정함이 돋보입니다.



5. 효고현립역사박물관

현립역사박물관은「세계의 단계」로서 유명한 단계 겐조(丹下健三) 씨의 설계입니다.



벽면의 유리창을 바라보면, 그곳에는 성이!

OPEN 10:00~17:00 (16:30분까지 입관)
FEES 200엔(대인), 150엔(대학생), 무료(기타)
 ※기획전시는 별도
CLOSE 월요일(월요일이 휴일인 경우는 화요일), 정월, 공휴일의 다음날은 휴관 가능성 있음.

2. 이구레히메지 (육상에서)



이구레히메지

4. 히메지시립미술관

옛육군이 병기고로서 사용했던 벽돌을 쌓아 만든 건물로, 그 복고풍위 분위기는 히메지성과 발군의 콤피네이션입니다.



간에 등으로 라이트업된 미술관도 추천!

OPEN 10:00~17:00 (16:30분까지 입관)
FEES 상설전 : 210엔(대인), 150엔(고등학생·대학생), 100엔(중학생·초등학생), 무료(초등학생미만)
 ※기획전시는 별도
CLOSE 월요일(월요일이 휴일인 경우는 화요일), 정월, 공휴일의 다음날은 휴관 가능성 있음.

6. 시로토피아기념공원 (シロトピア記念公園)

동소천수(東小天守)와 건소천수(乾小天守)를 연결하는 입구의 와타리 망루(渡櫓)를 조망할 수 있습니다. 낮시간대에는 역광이므로 아침 혹은 저녁 무렵에 촬영할 것을 추천. 그리고, 시로토피아공원 내에 화장실이 있는 휴게소「센칸테이(扇観亭)」는 쿠로가와 키소(黒川紀章) 씨의 설계에 의한 것임.



히메지성의 라이트업은 추천!



7. 오토코야마(男山) 주변

오토코야마(男山)의 200 계단을 올라서 바라보는 히메지성의 모습은 절경입니다.



9. 케이후쿠지공원 (景福寺公園)



10. 가로야시키터 공원



8. 히메지문학관

히메지문학관은 건축가 안도 타다오(安藤忠雄氏) 씨에 의해 성을 주회하는 공간, 문학과 대화하는 공간으로서 설계되어 있습니다.



OPEN 10:00~17:00 (입관은 16:30)
FEES 450엔(성인), 300엔(고교·대학생), 150엔(초·중학생)
 ※특별전은 요금이 상이함
CLOSE 월요일(월요일이 휴일인 경우는 화요일), 정월, 공휴일의 다음날은 휴관 가능성 있음.



신사불각 (히메지성 주변의)



호국신사는 메이지유신 이후 일본이 근대국가를 걷는 가운데 나라에 순직한 반수 타지마 (播州但馬) 사람들의 신령을 제신으로 모시고 있다. 액막이, 교통안전, 참배 등의 기원을 위해 방문하는 사람도 많다.



신전에서는 히메지성을 바라볼 수 있으며, 천장에는 사계절을 관장하는 사신이 그려져 있다. 히메지성의 역대 성주부터 도리이(鳥居) 봉납 등 여러가지 숭배를 모시고 기리었다. 그리고, 고몬마에(御門前)에 걸려 있는 신교에는 소샤의 신의 사자인「수리부엉이」상이 사방에 설치되어 있어, 매일 참배하는 분들을 온화하게 지켜보고 있다. 남녀의 인연을 맺어주는 엔무스비의 신으로 유명함. 남쪽 도리이에서 본전 앞까지의 약 180미터의 참배도는「히메지 엔무스비 도오리(姫路縁結び通り)」라고 불리며 파워 명소로서 인기.



조금 높은 산에 설치된 근대적인 공원묘지. 그 중앙에는 인도의故네루 수상이 보내온 불사리(석가 유골)를 봉납한 돌형의 석불당과 납골당, 향로당 등의 당탑이 늘어서 있어 독특한 분위기를 자아내고 있다. 또한 계절마다 꽃의 명소이기도 한 공원으로 추천.



500년 이상의 역사를 지닌, 하리마(播磨)의 정토진종 포교의 거점으로서 번창했다. 약 5천평의 경내에는 다수의 대규모 문화재가 점재하고 있다. 매일 넷째주 일요일에 개최되는 새벽 시장·골동품 시장인 「가메야마고보 라쿠이치라쿠자(亀山御坊 楽市楽座)」에서는 각종 이벤트도 개최되고 있다.

레저시설 (히메지시 교외)



유원지와 사파리파크를 병설한 레저시설. 사육하고 있으며, 자가용나 관광버스에 탄채로 입장할 수 있는 드라이브 스루 사파리도 가까이에서 동물을 보면서 걸어다니는 워킹 사파리가 있다. 유원지에는 롤러코스터부터 어린이용까지 35기종의 놀이기구가 갖추어져 있어 패밀리부터 커플까지 즐길 수 있다. 여름에는 풀장, 겨울에는 스케이트장으로 일년내내 즐길 수 있다.

OPEN 계절에 따라 변경
<여름>9:30~18:00 (최종입장 17:00)
<겨울>10:00~16:30 (최종입장 15:30)
FEES 놀이공원+사파리+여름엔 수영장, 겨울엔 스케이트장
대인(중학생이상) 3,600엔~4,000엔,
어린이(초등학생) 2,000엔~2,200엔,
유아(3세이상) 1,200엔~1,400엔
※사파리를 버스로 순회할 경우 1석 800엔
ACCESS JR히메지역·산요전철(山陽電車) 히메지역에서 신키
버스 (神姫)버스로 약 30분, 중점「히메지 센트럴파크」하차



하루에 세계 여행을 만끽하며 여유롭게 즐길 수 있는 명소. 「트릭 3D아트전」도 절찬리에 개최중!



OPEN 9:00~17:00
FEES 대인 1,500엔, 소인(초등·중학생) 700엔
CLOSE 부정기(법칙적)
ACCESS 북쪽출구에서 신키(神姫)버스로 약 30분,
버스 「우치코시니시·태양공원 앞(打越西·太陽公園前)」 또는 「우치코시니덴·태양공원 북(打越新田·太陽公園北)」 하차



히메지성에서 북북동쪽으로 약 10km거리에 있습니다. 푸른 전원 풍경이 펼쳐지는 가운데 흰벽 도조즈쿠리(土蔵づくり)의 6개동 건물로 구성되어, 일본의 전통 장남감이나 근대 장남감, 전통 인형, 세계 160개국의 장난감과 인형 등 총 9만점이 넘는 자료를 소장하고 있음.

OPEN 10:00~17:00
FEES 일반600엔, 고등·대학생 400엔, 4세~중학생 200엔
CLOSE 수요일과 정월
ACCESS 히메지역에서 전차로 16분
JR 고로(香島)역에서 15분 JR반탄(播但)선





히메지 체험

1 다도

일본의 우아함과 다소긋함을 갖춘 다도체험이 고코엔의 소주양에서 말차와 화과자를 함께 즐기실 수 있습니다. (캐주얼한 다도입니다.)

FE E 500엔
OPEN 10:00~16:00
TIME 20분
CLOSE 12월21일~1월5일
CONTACT 고코엔 소주양
079-289-4121



2 시대의상으로 재빠른 변신

영화 촬영 등에 사용하고 있는 본격적인 갑옷입기 체험. 그 외 가발이나 메이크업없이 「의상과 착용」만의 간편 코스프레 플랜드 있음. 4명 이상은 예약 필수.

FE E 5,800엔 (정원3명까지)
OPEN 10:00~18:00
TIME 30분
CLOSE 월요일 (휴일인 경우, 화요일)
CONTACT 변신사신스튜디오 유메오리야카타 (夢織館)
079-226-5277



3 전국시대 무장으로 대변신

동경하던 전국시대 무장으로 변신할 수 있는 체험으로 진품 투구와 갑옷을 입고 히메지성 주변을 산책할 수 있습니다. 예약은 실시 희망일 7일전까지.

FE E 1시간:7,000엔, 2시간:10,000엔
OPEN 일요일 12:30~
TIME 1시간 또는 3시간
CONTACT 히메지컨벤션서포트 토/일/휴일은 휴관
079-286-8988



4 보병 아시가루 문지기 체험

히메지성 오테몬 앞에 서서 갑옷차림으로 기념촬영에 응하는 등 관광객을 접대. 예약은 실시희망일 7일전까지.

FE E 대인·어린이 3,000엔
OPEN 봄·가을 행사시즌 일요일·공휴일 10:00~13:00
TIME 2시간30분
CONTACT 문반사쿠라구미 우타카 (鵜鷹)
090-7341-6488



5 닌자 체험

본격적으로 닌자 옷차림으로 히메지성 주변에서 닌자수업을 들을 수 있는 귀중한 기회. 수리검 던지는 방법이나 격투 연습 등도 전수. 예약은 실시희망일 7일전까지.

FE E 대인7,000엔, 어린이4,000엔
OPEN 토요일 10:30~13:30
TIME 1시간30분
CONTACT 히메지 닌자회 ninja.kagemaru@iris.eonet.ne.jp



6 가마보코 만들기 체험

재료를 치대거나 늘리는 등 즐거운 가마보코 만들기 체험. 굵은 장면을 눈 앞에서 즐길 수 있습니다. 체험 후 자사 상품을 시식. 자신이 만든 작품은 선물로 가져갈 수 있습니다. 예약은 3일전까지.



FE E 700엔~1,500엔
OPEN 수·일요일·12월1일~1월6일을 제외한 매일
TIME 30분~1시간30분
CONTACT 하토야
0120-59-8108



7 주조장 견학

창업 100년을 넘는 노포로 목조 주조장이 현존하고 있습니다. 운치있는 주조장을 견학하거나 시음을 즐길 수 있다.

FE E 110엔 (시음 포함)
OPEN 10:00~17:00
TIME 15~30분
CLOSE 12월31일~1월3일
CONTACT 나다기쿠주조 (灘菊酒造)
079-285-3111



8 과자만들기 체험

조카마치에서 생겨난 전통문화로 장인 지도하에 과자생지나 팔고물을 성형합니다. 세계절마다의 모티브를 본뜬 사랑스러운 화과자 만들기를 배울 수 있습니다. 예약 필수. (당일 예약 가능)

FE E 2,800엔 (기내야에서 사용가능한 500엔권 포함)
OPEN 매일 13:00~, 15:00~
TIME 40분
CONTACT 기내야 (杵屋)
079-267-2333



10 좌선체험

영화 「라스트 사무라이」에도 등장한 수행도장·상행당 등에서 좌선체험. 차분하게 다리를 겹치고 앉아 자세를 가다듬고 마음을 비울 수 있는 한때를 체험. 예약은 3일전까지.

FE E 1,000엔
OPEN 매일14:00부터 개시 약1시간
CONTACT 쇼사산 엔고지
079-266-3327



12 사파리에서 동물들에게 먹이주기 체험

희귀한 백사자나 백호를 시작으로 다양한 동물을 볼 수 있으며, 실제로 동물들에게 먹이를 줄 수 있습니다.

FE E 200~500엔 ※파크입장료 별도 필요
OPEN 10:00~17:00 (입장은 폐장 1시간전까지. 먹이주는 날새, 동물컨디션에 따라 중지되는 경우 있음)
TIME 각 장소 5분정도
CLOSE 부정기 수요일 단, 공휴일, 봄여름겨울방학기간중은 영업
CONTACT 히메지센트럴파크
079-264-1611



14 기모노·유카타 차림으로 히메지성 주변을 산책

렌탈 기모노·유카타를 다양 준비. 헤어 스타일리스트와 착용 도우미의 손을 빌려 귀엽게 변신! 렌탈한 유카타·기모노는 벗은 그대로 반납. 예약은 하루전까지.

FE E 유카타(하카마)+착용+헤어셋 6,000엔~
프로카메라렌 촬영 2시간 15,000엔
OPEN 년중 10:00~
TIME 1시간~2시간
CLOSE 연중무휴
CONTACT 렌탈부티크 마릴린하우스
079-223-1291



9 사경체험

간단한 꽃잎 사경과 본격적인 반야심경의 2종류. 한글자, 한글자 마음을 열고 생각을 담으며 사경을 하실 수 있습니다.

FE E 꽃잎사경 :300엔
반야심경 :1000엔
OPEN 매일 9:00~15:00
TIME 꽃잎사경:약10분
반야심경:약1시간
CONTACT 쇼사산 엔고지
079-266-3327



11 기와만들기 체험

히메지성 대천수의 사치가와라를 제작한 장인으로부터 기와 만들기와 점토공작을 체험할 수 있는 귀중한 기회. 7일전까지 예약 필수.

FE E 여러 타입 (문의바람)
OPEN 여러 타입 (문의바람)
TIME 30~90분
CLOSE 일요일,공휴일, 연시
CONTACT 고요세이가 (光洋制作瓦)
079-232-5295



13 기모노로 한가로이 산책

기모노로 갈아입고 차분히 히메지성 등을 산책. 고코엔에서 말차를 마시거나 미술관에서 천천히 지내는 것도 멋집니다. 예약은 하루전까지.

FE E 3,000엔 (기모노, 소품, 착장료 포함)
OPEN 10:00~18:00
TIME 3시간
CLOSE 연중무휴
CONTACT 조카마치 스타일 (城下町 Style)
090-9979-4141



15 일본 요리를 배워보자

일본요리의 "우마미 (savory taste)" 의 기본인 "육수 (Broth)" 의 제조법을 배워봅시다. 히메지성 북쪽에 위치한 홈키친에서의 요리체험.

FE E 5,000엔~8,000엔 (식재에 따라 상이함)
OPEN 월요일~일요일
11:30~14:30 점심시간
16:30~17:30 저녁 식사 시간
2.5시간~3시간
CONTACT aiksooking airinrin0220@yahoo.co.jp
090-1242-7794



16 히메지 가족 체험

1000년 이상의 역사와 유럽에서 수상경력이 있는 무두질한 히메지 가족으로 소품을 만드는 체험. 키흐더, 동전지갑 등 몇 종류 중에서 선택.



FE E 각인1,000엔~ 손바느질키홀더1,080엔~
OPEN 10:00~17:00
TIME 각인5분~30분 손바느질30분~
CLOSE 매주 월요일 (월요일이 휴일인경우는 화요일)
CONTACT 히메이사기(姫薮) 079-282-9921



17 엔틱 기모노로 히메지를 산책

좋아하는 기모노와 소품을 선택하면 스텝이 착용을 도와줌. 기모노 모습으로 히메지성 주변을 산책한 후 몸에 걸친것 모두를 가지고 돌아갈 수 있다.

FE E 6,500엔~ 기모노구입만 1,500円~
OPEN 9:15~14:00
TIME 착용 30분
CLOSE 화요일
CONTACT 기모노de히메지 Chouett 050-5436-8675



18 오이란 체험

현대판 오이란을 체험할 수 있는 사진촬영 스튜디오. 아름다운 히메지성 아래에서 일생의 추억을 만들어 보는건 어떠세요?

FE E 18,000엔
OPEN 10:00~18:00
TIME 약2시간
CLOSE 월요일, 공휴일
CONTACT 스튜디오 바비 070-4564-8099



영어 가이드

히메지성 외국어가이드 협회(VEGA)

히메지성(유료구역)에서 활동하고 있는 영어가이드. 사전예약 불가. 당일 개찰구에서 접수.

히메지컨벤션서포트

예약에 의해 시내관광지를 안내하는 영어 가이드. 히메지성 앞부터 히메지성, 고코엔, 쇼샤산 엔교지 등을 안내.

FE E 이용자1명당·대인5,000엔~.
CONTACT 공식HP에서 신청.1주일전까지. info@hcs.or.jp

아이 가이드 나비 그룹

예약에 의해 시내 관광지를 안내하는 영어 가이드. 히메지성 앞부터 히메지성, 고코엔, 쇼샤산 엔교지 등을 안내.

FE E 무료
CONTACT 공식HP에서 신청.1주일전까지. http://www.i-guide.jp.org

카시노기회

예약에 의해 시내관광지를 안내하는 영어 가이드. 히메지성 앞부터 히메지성, 고코엔, 쇼샤산 엔교지 등을 안내.

CONTACT 공식HP에서 신청. 1주일전까지. himejtourkashinoki@gmail.com

050-3816-2787
 Japan Visitor Hotline 旅客咨询热线 日本 방문자 핫라인
 From Overseas +81-50-3816-2787

24hrs 365days Japan Visitor Hotline
 旅客咨询热线 日本 방문자 핫라인

히메지 추천! 시민에게 사랑받는 본고장 구르메

아몬드 토스트

어렵듯이 달콤하고 고소한 아몬드 버터를 바른 토스트는 히메지의 히트상품. 많은 카페에서 제공하고 있습니다.



조카마치 Dog

도너츠 반죽과 치즈가 어우러진 가마보코. 히메지의 대대로 내려오는 노포인 가마보코회사가 창작.



히메지 오뎅

오뎅에 쇼가간장을 뿌려 먹는 것이 히메지류. 역 주변의 많은 레스토랑에서 제공하고 있습니다.



에키소바

1949년 히메지에서 탄생해 시민에게 사랑받는 본고장 구르메.츄카멘과 일본풍 육수의 조합이 절묘함.



히메지 도로야키

일본풍 맛의 반죽을 뜨거운 철판에서 구워 같은 바삭, 안은 끈적끈적의 촉감이 견딜 수 없습니다.



히메지 짬뽕야키

우동과 소바를 합친 소스야키면.



히메지 아카시야키

소스를 발라 육수에 찍어 먹는 타코야키.



브랜드 육 (肉)

히메지의 식재

히메지에서 세계로

히메지 와규

히메지 지역에서 자란 쿠로게 와규로, 육질 등의 엄격한 기준을 클리어함.



히메지 돼지

청결하고 스트레스가 없는 환경에서 자란 브랜드 돼지. 달콤한 비계와 질 좋은 육질이 특징.

해산물

히메지 눈앞에 펼쳐지는 하리마나다는 연중 생선을 즐길 수 있는 어장.



히메지명과

에도시대부터 이어지는 과자만들기 전통이 여전히 남아 다양한 화과자를 즐길 수 있습니다.



토속주

히메지를 포함한 하리마평야는 깨끗한 물과 공기를 원천으로 만들어지는 쌀로 빚은 술의 왕「야마다니시키(山田錦)」의 일대 생산지. 시내의 8주조장에서 개성 넘치는 술을 만들고 있습니다.





일식·정식·이자카야·철판구이

- 1 회전스시 리키마루 (力丸)
- 2 히메지의 토속주와 히메지오뎅 본점
- 3 고코로미 (試)
- 4 난푸 (喃風) 히메지본점
- 5 TACOPY (タクピ)
- 6 히메지식당 (姫路食堂)
- 7 아나고요리 히이라기 (柊) 큐엘히메지점
- 8 니쿠야 마루마사 (肉家まるまさ)
- 9 마루마사야 (まるまさ家) 히메지본점
- 10 텐야 마루마사 (天家まるまさ)
- 11 나다가쿠 갓빠테이 (灘菊かっぱ亭)
- 12 엔야이치다이 (宴屋一代) 히메지점
- 13 채식가 우사기 (食彩家 うさぎ)
- 14 규젠 (牛膳) 히메지점
- 15 잇초라 (一張羅: 아나고요리와 하리마 토속주)
- 16 오모테나시다이닝 후쿠테이 (福亭)
- 17 모리쥬 (森重)
- 18 갓사이 (楽歳) 히메지지역가점
- 19 일식렌게 (和食れんげ)
- 20 기네야 (祿屋) 니카이초본점
- 21 스시이치 (すし一)
- 22 미식주가 유메젠 (ゆめぜん)
- 23 가정요리 스키모토 (杉本)
- 24 SEIKO CLUB 상공회의소
- 25 일식다이닝 미카시오 (三日潮)
- 26 하리카이 (はりかい) 히메지성점
- 27 다카다노 바바 (高田の馬場)
- 28 반슈히메지혼마치 타마고야 (たまごや)
- 29 캣수이켄 (活水軒 (고코엔원내))
- 30 농가레스토랑 샤란칸 (且緩々)(지도의 범위 밖에 있습니다.)
- 31 Kura (蔵)
- 32 해물 돈부리 혼포 리키마루 (力丸)

테이크아웃 (One hand gourmet)

- 33 야마사가마보코 (ヤマサ蒲鉾) 오모테마에점
- 34 35 타이야키본점 유지도 (遊示堂)
- 36 말차카페 존가이 (存外) (고바야시차야)
- 37 하리마야차호 (播磨屋茶舗)
- 38 그라스 마치네
- 39 타케다의 아나고메시 마네키본점
- 40 와라비 모치 전문점 가도후지

도시락

- 41 산요백화점 지하1층
- 42 본마르쉐 (ボンマルシェ)

면 류 (우동·라면 etc)

- 43 히메지탄멘 (姫路タンメン)
- 44 라멘 미야코 (らあ〜めん京)
- 45 에키소바 (えきそば) 오모테마에점
- 46 라멘 츠루카메야 (鶴亀家)
- 47 토라이쥬 (東来春)
- 48 유메노소바 (夢乃蕎麦)
- 49 사누키우동 멘메 (めんめ)
- 50 센히메차야 (千姫茶屋)

양식

(스테이크·햄버거·이탈리안·프렌치 etc)

- 51 비프스테이크의 가와무라 (ビフテキのカワムラ)
- 52 스테이크 센쥬 (千寿)
- 53 키친 시마다 (キッチンしまだ)
- 54 SORANIWA
- 55 그릴 텐베이 (天平)
- 56 스테이크 코지 (ステーキコース)
- 57 네팔 인도 요리 DARBAR

중화요리

- 58 코우호세키 (紅宝石)
- 59 신베이킨 (新北京)

Café

- 60 하마모토 커피 (はまもとコーヒー)
- 61 히메지 칸베에도 (官兵衛堂)
- 62 다이리쿠 본점 (大陸本店)
- 63 본보리 (ほんぼり)
- 64 소우야 (惣屋)
- 65 Café de Muche (지도의 범위 밖에 있습니다.)
- 66 Cafe SOL

이슬람

- 16 오모테나시다이닝 후쿠테이 (福亭)

레스토랑가

- 67 산요백화점 서관6층
- 68 히메지지하상가 그랑페스타
- 69 히메지역앞 페스타빌딩
- 70 히메지 노렌거리
- 71 피오레 히메지
- 72 큐엘 히메지
- 73 테라스 (TERASSO) 히메지

일식 · 정식 · 이자카야 · 철판구이

1 회전스시 리키마루(力丸)

39년 이어져온 회전스시 체인점. 높은 기술을 가진 스시장이인 일본 각지(특히 세토나키아이)에서 잡힌 신선한 생선을 조리. 1점시108엔~으로 가격도 부담없음.

OPEN (평일) 11:00~22:00 (LO 21:40)
(토·일·휴일) 11:00~22:00 (LO 21:40)

CLOSE 1월1일

점심 980엔~ · 저녁 1,580엔~
079-287-2727

3 고코로미(試)

약30여 브랜드의 호교현 니혼슈가 즐줄이! 마셔보며 비교도 가능함. 다국어 터치패널로 간단하게 주문할 수 있습니다.

OPEN (평일) 13:00~21:00
(토·일·휴일) 12:00~20:00

CLOSE 월요일

점심 500엔~
079-280-6172

5 TACOPY (タコピイ)

이 지역에서 50년이상 사랑받는 아카시야키편 타코야키 점포. 소스를 발라 육수 국물에 찍어먹는 것이 히메지류.

OPEN 10:00~20:00 (LO 19:30)

CLOSE 1월1일

타코야키 450엔~
079-221-3657

7 아나고요리 히이라기(桝) 큐엘히메지점

히메지 명물인 아나고요리를 와(和)를 기초로한 공간에서 천천히 즐길 수 있습니다. 아나고는 손으로 직접 구워 제공.

OPEN 점심 11:00~14:30 (LO 14:00)
저녁 17:00~22:00 (LO 21:00)

CLOSE 1월1일

점심 1,800엔~ · 저녁 3,500엔~
079-287-8848

8 니쿠야 마루마사(肉家まるまさ)

히메지지역에서 도보 6분. 맛있는 고기요리를 부담없이 즐길 수 있습니다. 명물「니쿠야키모리(肉焼き盛り)」는 부위가 다른 고기 450g을 맛보실 수 있습니다.

OPEN (월~토) 15:00~25:00 (LO 24:30)
(일·휴일) 15:00~24:00 (LO 23:30)

CLOSE 부정기

점심 2,500엔~3,200엔 · 저녁 2,500엔~3,200엔
079-283-3133

10 텐야 마루마사(天家まるまさ)

갓 튀겨 바삭바삭한 덴뿌라를 즐길 수 있습니다. 특히 명물은 「잇뽀나고(一本穴子)」로 아나고를 한마리 통째로 튀겨내 일품입니다. 꼭 한번 즐겨보시기 바랍니다.

OPEN (평일) 15:00~24:00 (LO 23:30)
(토·일·휴일) 12:00~24:00 (LO 23:30)

CLOSE 부정기

점심 1,800엔~ · 저녁 2,400엔~
079-280-1128

12 엔야이치다이(宴屋一代) 히메지점

로바다야키 전문점. 정성껏 구워낸 해산물, 야채를 만끽해 보세요. 이자카야의 레트로한 분위기와 풍부한 니혼슈들을 즐겨보실 수 있습니다.

OPEN 11:00~23:00 (LO 22:30)
점심메뉴 11:00~ (LO 14:30)

CLOSE 부정기

점심 740엔~ · 저녁 2,000엔~
079-283-1005

13 채식가 우사기(食彩家うさぎ)

히메지지역에서 도보 2분거리에 위치한 세련된 일본식 이자카야. 스시, 덴뿌라, 야키토리, 술 등을 부담없이 즐길 수 있습니다.

OPEN 점심 11:30~15:00 (LO 14:30)
저녁 17:00~24:00 (LO 23:00)
※일·휴일은 음료 LO23:30

CLOSE 제2 월요일

점심 1,500엔~ · 저녁 3,500엔~
079-288-6636

9 마루마사야(まるまさ家) 히메지본점

본격적인 숯불구이 야키토리가 1개100엔! 육즙많고 볼륨감 넘치는 야키토리를 꼭 한번 드셔보시길!

OPEN 12:00~26:00 (LO 25:00)

CLOSE 1월1일

점심 1,000엔~2,000엔
저녁 2,000엔~3,000엔
079-225-1888

11 나다기쿠 갓빠테이(灘菊かっぱ亭)

주조장 직영의 이자카야. 유니크한 실내에서「히메지오명」중심의 일품요리를 즐길 수 있습니다. 점심에는 정식메뉴 있음.

OPEN (평일) 점심 11:30~14:00, 저녁 16:30~21:30 (LO 21:00)
(토) 11:30~21:30 (LO 21:00)
(일) 11:30~20:30 (LO 20:00)
(휴일) 11:30~20:00 (LO 19:30)

CLOSE 수요일

점심 800엔 · 저녁 2,000엔
079-221-3573



14 규젠 (牛膳) 히메지점



정취있는 일본식 공간에서 야키니쿠·사부샤부·스키야키를 즐길 수 있습니다. 뷔페 메뉴도 있음.

OPEN 저녁 17:00~24:00 (LO 23:00)
CLOSE 부정기
₩ 저녁 3,000엔~
☎ 079-225-5825



16 오모테나시다이닝 후쿠테이 (福亭)



히메지 명물인 아나고구이를 시작으로 히메지오뎡, 세토우치 (하리마나다)에서 잡은 생선이나 식재를 살린 요리가 자랑.

OPEN (평일) 점심 11:30~(LO 14:00), 저녁 17:00~(LO 21:00)
 (토·일·휴일)
 점심 11:00~(LO 14:30), 저녁 17:00~(LO 20:00)

CLOSE 수요일·연초 휴일
₩ 점심 1,500엔~ · 저녁 3,000엔~
☎ 079-222-8150



18 갓사이 (楽歳) 히메지역기타점



에도시대의 부케야시키에 어서오세요. 히메지만의 신선한 생선, 여러 토속주. JR히메지역 남측에도 점포있음

OPEN (토·일·휴일)
 점심 12:00~16:00, 저녁 16:00~24:00 (LO 23:30)
CLOSE 부정기 확인필요
₩ 점심 1,500엔~ · 저녁 2,500엔~
☎ 079-288-8890



20 기네야 (杵屋) 니카이초본점

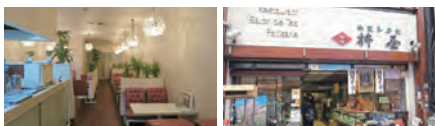

이 지역 구르메인 아몬드토스트 조식부터 수제 돈가스, 새우튀김 등 일본식까지. 아침부터 저녁까지 통틀어 즐길 수 있습니다.

OPEN 아침 8:00~11:00 (LO 11:00)
 점심 11:00~16:00 (LO 16:00)
 저녁 16:00~20:00 (LO 19:00)

CLOSE 연중무휴
₩ 아침 400엔~ · 점심 700엔~ · 저녁 800엔~
☎ 079-285-3509



15 잇초라 (一張羅) (아나고요리와 하리마 토속주)



히메지 명물인 아나고요리를 만끽하실 수 있습니다. 토속주와 함께 즐겨보세요.

OPEN 점심 11:30~(LO 14:00) 저녁 17:30~(LO 21:00)
CLOSE 월요일(화요일 점심은 휴일)
₩ 점심 1,080엔~ · 저녁 3,500엔~
☎ 079-288-7714



17 모리쥬 (森重)



숯불에서 간사이풍으로 구워내 참엽때부터 이어져내려온 특별한 소스로 완성한 자랑의 장어요리. 겨울(11월~3월)의 굴 요리도 인기.

OPEN 점심 11:30~14:00 (LO 13:30)
 저녁 17:00~20:30 (LO 20:00)

CLOSE 일요일, 휴일
₩ 점심 2,000엔~ · 저녁 3,450엔~
☎ 079-223-2517



19 일식렌게



리즈너블한 창작 일식을 즐길 수 있는 가게. 명물「렌게런치」 계절별 식재로 대접합니다.

OPEN 점심 11:00~14:30 (LO 14:00)
 저녁 17:00~21:30 (LO 21:00)

CLOSE 매주 화요일, 월 1회 수요일(부정기)
₩ 점심 1,500엔~ · 저녁 3,500엔~
☎ 079-280-5039



21 스시이치 (すしー)



개인실에서 이 지역에서 잡은 신선한 생선을 사용한 스시와 토속주를 즐길 수 있습니다. 히메지 명물 아나고요리와 장어덮밥도 인기.

OPEN 점심 11:30~13:45 (LO 13:30)
 저녁 16:30~22:30 (LO 22:00)

CLOSE 부정기. 연말연시·추석 예약필요
₩ 점심 4,500엔~ · 저녁 15,000엔~
☎ 079-222-6961



22 미식주가 유메젠 (ゆめぜん)



히메지성에서 도보 5분으로 호텔왕 1층에 위치한 이자카야. 하리마나다의 신선한 생선, 히메지오뎡, 토속주를 즐길 수 있습니다. 단품부터 정식까지 메뉴 종류도 풍부.

OPEN 17:30~23:00(요리 LO 22:00, 음료 LO 22:30)
CLOSE 일요일
₩ 2,500엔~
☎ 079-287-2113



24 SEIKO CLUB 상공회의소



하리마의 신선한 계절 식재를 사용해 프랑스요리와 일본요리를 융합한 요리를 즐길 수 있습니다.폭포수가 흐르는 마당을 바라보면서 먹는 식사는 특별함.

OPEN 점심 11:30~15:00 (LO 14:30)
 저녁 17:30~21:30 (LO 20:30)

CLOSE 연초 휴일
₩ 점심 1,700엔~ · 저녁 3,200엔~
☎ 079-281-6800



26 하리카이 (はりかい) 히메지성점



히메지성에서 도보 1분. 히메지 근해에서 잡은 생선 요리와 선별된 토속주가 인기.

OPEN (평일) 11:00~16:00 (LO 15:30)
 (토일휴일) 11:00~17:00 (LO 16:30)

CLOSE 부정기, 확인필요
₩ 500엔~
☎ 079-280-5032



28 반슈히메지혼마치 타마고야 (たまごや)



자체 생산한 달걀과 쌀을 사용한 타마고가게고항은 일품. 지역 식자재를 사용, 타마고야키를 올린 아나고메시도 제공.

OPEN 11:00~17:00 (LO 16:30)
CLOSE 12월31일, 1월1일

₩ 점심 1,000엔~
☎ 079-289-0058



23 가정요리 스키모토 (杉本)

비전의 소스를 사용한 아나고동이 명물. 가정적인 분위기의 집에서 히메지명물을 즐길 수 있습니다.



OPEN 점심 11:00~14:00 (LO 13:30)
 저녁 17:00~21:00 (LO 20:00)

CLOSE 부정기
₩ 점심 1,000엔~ · 저녁 2,000엔~
☎ 079-284-6261



25 일식다이닝 미카시오 (三日潮)



역사있는 하리마소사에 인접. 하리마의 신선한 식재를 최대한 사용한 사계절의 일식을 즐길 수 있습니다.

OPEN 점심 11:30~15:00 (LO 14:00)
 저녁 17:00~21:00 (LO 20:00)

CLOSE 연말연시
₩ 점심 1,500엔~ · 저녁 3,000엔~
☎ 079-224-1113



27 다카다노 바바 (高田の馬場)



히메지성의 눈앞에 위치해 히메지시 최대급의 관광전문점으로써 레스토랑과 토산품점을 함께 운영.

OPEN 9:00~17:00 (LO 16:00)

CLOSE 연중무휴
₩ 1,000엔~
☎ 079-222-2505

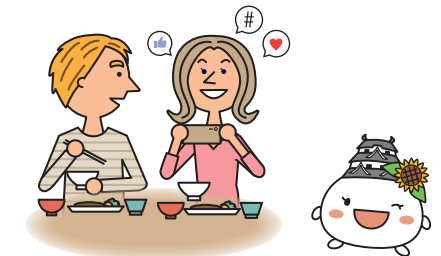

29 히메지성 니시야시키터 정원 고코엔 캇수이켄 (活水軒)



아름다운 일본 정원 바라보며 식사나 다과를 즐길 수 있습니다. 히메지만의 다채로운 정식 메뉴 있음.

OPEN 점심 10:00~16:30 (LO 16:00)
※식사시간 11:00~15:00
CLOSE 12월29일·30일
점심 1,350엔~
☎ 079-289-4131



30 농가레스토랑 샤칸칸 (且緩緩)



「초조해하지 말고, 당황하지 말고, 천천히」라는 표어 아래 풍부한 자연과 몸에 좋은 요리를 뷔페형식으로 즐길 수 있습니다.

OPEN 점심 11:15~12:45, 13:00~14:30
수요일, 연말연시, 추석
☎ 일반 1,800엔 (65세이상 1,500엔)
079-338-0510



31 Kura (蔵)



나다가쿠주조가 운영하는 제철 식재를 사용하는 쿠시아게 가게. 실내 인테리어는 실제 술통을 개조해 장식한 방 등 일본의 원래 풍경이나 주조장을 연상시킵니다.

OPEN 17:00~23:00 (LO 22:30)
CLOSE 수요일
☎ 3,200엔~
079-222-6868



32 해물 돈부리 혼포 리키마루



전통 노포 회전초밥점이 운영하는 히메지역 내에 위치한 해물덮밥집입니다. 신선한 분 지방 해산물이며 히메지의 명품 봉장어를 사용한 돈부리를 맛보세요.

OPEN 11:00~20:00 (LO 19:40)
CLOSE 1월1일
☎ 880엔~
079-240-7715



테이크아웃 (One hand gourmet)

33 야마사 가마보코 오오테마에점 「쥬카마치 Dog」



달콤한 아메리칸핫도그의 반죽은 탄력있고 부드러워 치즈가 들어간 부드러운 가마보코와 궁합은 최고! 캐릭터「삿짱(さつちゃん)」이 표식.

OPEN 9:30~19:00
CLOSE 1월1일
☎ 치카마도그 180엔
079-225-0033



34 35 타이야키본점 유지도 (遊示堂)

히메지역에서 도보 3분. 30분이상 걸려 정성스럽게 구워 걸은 바삭하고 팔고물이 가득찬 자랑말만한 타이야키.



OPEN 34. 히가시역전점 10:00~20:00
35. 니시니카이초점 10:00~19:00
※완판시 종료
CLOSE 목요일
140엔~
☎ 34. 히가시역전점 079-225-3040
35. 니시니카이초점 079-289-8562



36 말차카페 존가이 (存外) (고바야시차야)

오직 녹차만으로 한길 140년. 히메지의 대대로 내려온 차 전문점. 별설된 카페에서는 부담없이 말차와 화과자를 즐길 수 있는 메뉴가 있음. 또한「그린소프트 크림」, 말차아이스크림은 이 지역에서 오랫동안 사랑받고 있습니다.

OPEN 10:00~18:30
CLOSE 화요일
☎ 500엔~
079-225-0232



38 그라스 마치네



야채소물리에의 정성이 담긴 샌드위치며 도시락을 만드는 테이크아웃 전문점입니다. 계절 야채를 듬뿍 사용한 핸드메이드 샌드위치가 매력적입니다. 비건 그리고 채식주의자분들도 환영합니다.

OPEN (평일) 11:00~17:00 (토/일/휴일) 10:00~17:00
CLOSE 월요일·화요일
☎ 샌드위치 350엔~
도시락 770엔~
☎ 070-2295-9782



39 타케다의 아나고메시 마네키본점



히메지역에서 일본정도 걸으면 보이는 봉장어밥 테이크아웃 전문점. 히메지의 도시락 노포가 정성을 다 한 최고봉 아나고메시를 맛볼 수 있습니다.

OPEN 9:00~20:00
CLOSE 1월1일
☎ 타케다의 아나고메시 1,850엔
타케다의 아나고메시(작은 사이즈) 1,300엔
☎ 079-223-8652



37 하리마야차호 (播磨屋茶舗)

히메지성 근처에 위치, 전국에서 엄선한 차잎과 우지말차 아이스크림, 고급 말차를 사용한 그린티 등을 판매, 부담없이 테이크아웃할 수 있습니다.



OPEN 10:00~17:00
CLOSE 동계에만 수요일
☎ 300엔~
079-282-8848



40 와라비 모치 전문점 가도후지

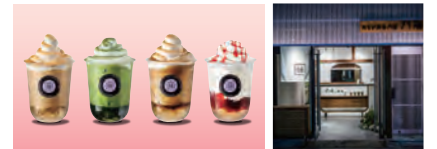

세계유산 히메지성 근처에 위치한 고사리떡 전문점입니다. 핸드메이드 정통 와라비 모치를 꼭 맛보세요.

OPEN 10:00~18:00
CLOSE 연말연시에는 휴식할 수도 있습니다.
☎ 와라비 모치 540엔~·와라비 모치맛 드링크 750엔
☎ 079-284-1318



도시락

41 산요백화점 지하1층

히메지역앞의 백화점 지하1층에는 화/양과자, eat in 음식점, 반찬&도시락, 신선한 재료 등 다양다채로운 식품이 판매되고 있습니다. 히메지만의 특유의 식재도 다수 있음.

OPEN 10:00~19:30
CLOSE 1월1일



42 본마르쉐

히메지역 주변에 2점포가 있는 슈퍼마켓으로 지역 식재나 도시락·반찬·과자·신선식품 등 폭넓은 상품 구성이 자랑. 좋아하는 반찬을 골라 도시락으로 만들 수 있는 계량판매 도시락이 인기.

OPEN 8:00~21:00
CLOSE 연시
☎ 오오테마에점 079-288-0770
히메지점 079-288-0007



면 류 (우동 · 라멘 etc)

43 히메지탄멘 (姫路タンメン)



추천 메뉴는 탄멘! 꾸준히 잘팔리는 시오라멘과 더불어 미소라멘, 마파 등 종류도 풍부. 수제 교자나 카라아게도 인기.

OPEN 11:00~24:30 (LO 24:00)
CLOSE 부정기
 ₩ 점심 800엔~ · 저녁 800엔~
 ☎ 079-280-2322



44 라멘 미야코 (らあめん京)



점주가 오랜 수행의 끝에 도달한 맛이 가득한 「기온파이탄(ぎん白湯)」과 「교토쥬쿠세이호소멘(京都熟成細麺)」은 깔끔하면서도 감칠맛이 있어 먹을수록 맛이 입안에 퍼집니다.

OPEN 11:00~22:00 (LO 21:30)
CLOSE 무휴
 ₩ 550엔~
 ☎ 079-223-5875



45 마네키의 에키소바 (えきそば) 오오테마에점



1949년 탄생한 「에키소바」는 히메지 시민이라면 누구나 아는 소울푸드. 츄카멘에 일본풍 국물 향의 이 지방 특유의 음식.

OPEN 10:00~18:00
CLOSE 부정기, 확인필요
 ₩ 360엔~
 ☎ 079-283-2208



46 라멘 츠루카메야 (鶴亀家)



농후한 돈코츠소유가 특징으로 가장 인기 메뉴는 바카부타라멘(バカ豚ラーメン). 교자도 인기.

OPEN 11:00~24:00
CLOSE 연중무휴
 ₩ 700엔~
 ☎ 079-288-1230



47 토라이쑤 (東来春)



1946년 창업한 노포. 히메지 시민에게 계속 사랑받아 온 츄카소바와 슈마이가 인기.

OPEN (평일) 11:00~19:30 (LO 18:50)
 (토/일/휴일) 11:00~19:30 (LO 18:50)
CLOSE 화요일, 월2회 월요일 부정기 휴무
 ₩ 점심 800엔~ · 저녁 1,000엔~
 ☎ 079-222-1570



48 유메노소바 (夢乃蕎麦) 오오테마에점



히메지시 유메사키초산 소바를 먹을 수 있습니다. 히메지의 명물인 히메지 오메이나 덴뿌라와의 세트 메뉴 있음.

OPEN 11:00~15:00
CLOSE 화요일
 ₩ 1,000엔~
 ☎ 079-225-2277



49 사누키우동 멘메 (めんめ)

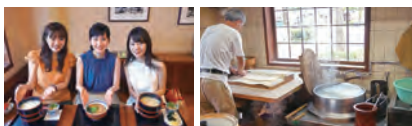

눈 앞에서 치대는 탄력있는 우동은 모두 자가제 수타. 가정적인 분위기에서 “키츠네우동”이나 “가마아게우동”이 인기.

OPEN 12:00~17:00
CLOSE 수요일
 ₩ 점심 600엔~900엔
 ☎ 079-225-0118



50 센히메차야 (千姫茶屋)



히메지성에서 도보 3분. 명물인 시라소동을 시작으로 히메지 지역의 식자재를 사용한 향토요리를 즐길 수 있습니다. 우동이나 소바와의 세트 메뉴, 히메지 오메 등을 갖추고 있습니다.

OPEN 11:00~15:00
CLOSE 무휴
 ₩ 점심 700엔~
 ☎ 079-288-4567



양 식 (스테이크·햄버거·이탈리안·프렌치 etc)

51 비프스테이크의 가와무라



숙련된 셰프가 눈 앞에서 구워주는 고베규나 타지마규의 스테이크는 일품. 입 안에서 녹는 최고급 시모후리의 맛을 만끽해 주세요.

OPEN 점심 11:30~14:30 (LO)
 저녁 17:00~21:00 (LO)
CLOSE 월요일 부정기
 ₩ 점심 4,600엔~ · 저녁 10,000엔~
 ☎ 079-243-1122



53 키친 시마다



아늑한 분위기의 정내에서 본격적인 양식을 즐길 수 있습니다. 아나가와나베로 제공되는 함박스테이크가 인기. 카운터석만 있음.

OPEN (평일) 점심 11:30~14:00 (완판시 종료)
 저녁 17:30~21:00 (LO 21:00)
 (토·일·휴일) 점심 11:30~14:00 (완판시 종료)
 저녁 17:30~21:00 (LO 21:00)

CLOSE 부정기 (확인 필요)
 ₩ 점심 1,400엔~ · 저녁 3,800엔~
 ☎ 079-288-1139



55 그릴 텐페이 (天平)



히메지성에서 가장 가까운 양식점. 식재를 고집하고 풍부한 경험의 셰프가 시간을 들인 요리는 모두 일품.

OPEN 점심 11:30~14:30 (LO 14:00)
 저녁 18:00~21:00 (LO 20:30 ※토요일, 일요일, 공휴일만 영업)
CLOSE 화요일 · 제3수요일
 ₩ 점심 1,200엔~ · 저녁 2,000엔~
 ☎ 079-280-4697



52 스테이크 센쥬 (千寿)

운치있는 옛집을 개조한 스테이크 하우스. 절판카운터에서는 셰프가 눈 앞에서 요리. 고급 와규를 시작으로 특선 소재를 제공.



OPEN 점심 11:30~14:30 (LO 14:00)
 저녁 17:00~22:00 (LO 21:30)
CLOSE 연말연시
 ₩ 점심 4,000엔~
 저녁 13,000엔~
 ☎ 079-297-3907



54 SORANIWA



히메지성을 눈 앞에서 바라볼 수 있는 레스토랑. 사계절의 지역 특산 야채, 어패류, 육류 등 엄선한 식재를 조합한 코스 메뉴를 즐길 수 있습니다.

OPEN 점심 11:30~15:00 (LO 13:30)
 저녁 17:30~21:30 (LO 19:30)
CLOSE 화요일
 ₩ 점심 2,700엔~ · 저녁 4,860엔~
 ☎ 079-281-0070



56 스테이크 코지



엄선한 쿠로게 와규 암소의 등심만을 사용. 전용 그릴로 구워낸 극상의 스테이크를 편안한 공간에서 드셔보세요.

OPEN 저녁 17:00~22:00 (LO 21:30)
CLOSE 일요일
 ₩ 점심 10,000엔~
 ☎ 079-223-3488



57 네팔 인도 요리 DARBAR



네팔 인도의 향토 맛을 쉽게 맛볼 수 있습니다. 난과 카레도 종류가 풍부합니다.

OPEN 점심 11:00~15:00
 저녁 17:00~20:00
CLOSE 불정휴
 ₩ 점심 750엔~ · 저녁 1,000엔~
 ☎ 079-282-8788

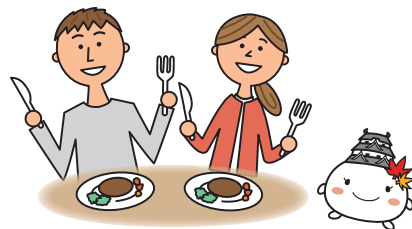

중 화 요 리

58 코우호세키 (紅寶石)

저렴한 가격으로 볼륨 만점. 단품요리부터 정식까지 풍부한 메뉴로 지역에서 사랑받는 중화요리점.



OPEN 11:00~21:00
CLOSE 부정기
기본 650엔~ · 저녁 1,000엔~
☎ 079-288-0459



59 신베이킨 (新北京)

58년전부터 있는 격식있는 중화요리 레스토랑. 본격적인 풀코스부터 간단한 런치까지 풍부한 메뉴가 특징. “히메지 렌콘슈마이 (姫路レンコン焼売)”는 선물로 최적.



OPEN 점심 11:30~14:30 (LO 14:00)
저녁 17:00~21:30 (LO 21:00)
CLOSE 12월31일~1월1일
기본 700엔~ · 저녁 1,000엔~
☎ 079-223-0401



Café

60 하마모토 커피



사이폰으로 내린 아로마 커피는 일품. 히메지 명물 아몬드 토스트도 인기. 마치 실험실에 있는 듯한 체험이 가능합니다.

OPEN 조식 7:00~11:00, 11:00~18:00
CLOSE 목요일
기본 500엔~
☎ 079-282-2233



61 히메지 칸베에도 (官兵衛堂)



방금 썬 과일 100%와 천연얼음 빙수는 포근포근한 촉감으로 자연적인 맛은 많은 사람에게 사랑받아 행렬이 이어집니다. 기간 한정판 팬케이크도 인기.

OPEN (평일) 12:00~17:00, (토/일/휴일) 11:00~17:00
CLOSE 부정기
기본 1,000엔~
☎ 079-288-1000



62 다이리쿠 (大陸) 본점



1947년 히메지에서 최초로 생긴 레트로한 찻집. 엔틱한 인테리어로 둘러싸인 점내에는 풍부한 음료와 푸드 메뉴를 즐길 수 있습니다. 히메지 명물「아몬드 토스트」가 인기.

OPEN 7:30~ 17:00 (LO 16:30)
CLOSE 1월1일
기본 450엔~ · 점심 650엔~
☎ 079-222-0071



63 본보리 (ほんぼり)



일본 잡화와 토산품점을 병설한 카페. 일본 스위트가 인기. 히메지성 관광 전후에 들려주세요.

OPEN 10:00~17:00
CLOSE 없음 (연중무휴)
기본 600엔~
☎ 079-283-6555



64 소우야 (惣屋)



히메지성 근처에 있으며 일본 잡화도 취급하는 카페. 맛있는 커피, 말차와 계절 생과자가 인기 메뉴.

OPEN 10:00~17:00 (LO 16:30)
CLOSE 부정기
기본 500엔~
☎ 079-288-4888



65 Café de Muche



히메지에서 유명한 아몬드 버터를 먹을 수 있는 가게. 히메지성에서 가깝고 아침 일찍부터 영업. 볼륨 만점으로 리즈너블한 모닝은 인기. 본점 이외에도 2점포 있음.

OPEN 아침 7:00~11:00, 점심 11:00~17:00
저녁 17:00~22:00 (LO 21:30)
CLOSE 1월1일
기본 아침 430엔~ · 점심 980엔~ · 저녁 980엔~
☎ 079-289-1120



이 슬 램

16 오모테나시다이닝 후쿠테이 (福亭)



히메지 명물인 아나고구이를 시작으로 히메지오뎅, 세토우치 (하리마나다)에서 잡은 생선이나 식재를 살린 요리가 자랑.

OPEN (평일) 점심 11:30~(LO 14:00), 저녁 17:00~(LO 21:00)
(토·일·휴일) 점심 11:00~(LO 14:30),
저녁 17:00~(LO 20:00)
CLOSE 수요일·연초 휴일
기본 점심 1,500엔~ · 저녁 3,000엔~
☎ 079-222-8150



HIMEJI CONVENTION & VISITORS BUREAU

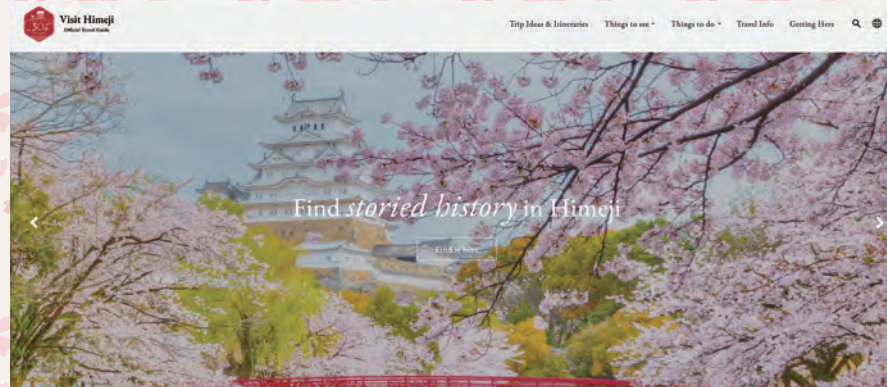

Find Your Himeji Style





레스토랑가

67 산요백화점 서관6층

OPEN 10:00~22:00 CLOSE 1월1일

중화요리 토텐코 (東天紅)

양식 레스토랑 Gioia

레스토랑 Antico Albergo

히다노 다카야마 라멘



일식요리 카이토 (かいと)

돈가츠이나마 와코 (和幸)

수타우동 기네야 (杵屋)

Café Commecca



68 히메지 지하상가 그랑페스타

OPEN 10:00~23:00 (점포에 따라 상이함) CLOSE 1월1일



3번가

마네키 에키소바
차집 야나기

5번가

후키즈시 (富貴ずし)
배스킨라빈스 31
TACOPIY (타코야키)
고자소로 (御座候:라멘)
사이제리아 (Saizeriya)
마루키 우동

6번가

카이야 마루호
(貝屋 マルホウ:굴·조개요리)
교차바나 (京ちやばな:오코노미야키)
쯔루가메하치반 (鶴亀八番:이자카야)
오키노시마 수산
멘야 니보시/코베 만두집
대중 유카리식당
나카야
도리야제작소
아파레 수산 키린 (해물 이자카야)

※점포에 따라 상이함
※일부 사용할 수 없는 점포가

69 히메지역 앞 페스타빌딩

OPEN 11:00~23:30 (점포에 따라 상이함) CLOSE 1월1일

히메지역앞으로 매우 편리함. 페스타에는 15점포의 카페, 레스토랑이 있습니다. 런치는 물론 디너도 카페도 페스타에서.



1층

히메지 노렌거리
산마크카페
딤파단 (dipperdan):
젤라또와 크레이프 가게
부타야돈이치
(豚屋とん一):돈가스
호시노 커피점

2층

KARAOKE Manekineko

3층

가스토:카페레스토랑
사부사부부페 타지마야 (但馬屋)

※점포에 따라 상이함 ※일부 사용할 수 없는 점포가

70 히메지 노렌거리

OPEN 11:00~23:00 CLOSE 무휴

히메지의 신명소! 본고장 구르메가 집결한 「노미야요코초 (呑み屋横丁)」. 레트로한 분위기가 감도는 거리에는 개성 넘치는 5점포가 들어서 있습니다.

히메지 우미야자카키
주점 마루쥬수산
(○上水産)

숯불닭꼬치구이
마루마사야
(まるまさ家)
히메지의 유명점.
숯불닭꼬치가 자랑.

히메지 사케사카나
우오즈시
(魚寿司)
신선한 어패류를 사용한
시시가 자랑.

오델과 쿠시카츠
히메지노오미세
(姫路のお店)
「히메지오델」과「히네폰」
등 본고장 구르메가 호평.

타이포장마차 레이 (玲)
효고현 식자재를 사용한
본격적인 타이요리.



신선한 어패류를 본격적인
하마야키로 즐길 수
있습니다.

71 피오레 히메지

OPEN 10:00~20:00 (점포에 따라 상이함) CLOSE 1월1일



피오레1

고코노하 (ココノハ:카페)
비빔 (한국요리)
RYU-RYU (파스타·피자)
드래곤 레드 리버 (중화요리)
쿠시아모노가타리
(串家物語:쿠시아게)
사치후쿠야 카페 (さち福やcafé)

나나즈그린티
(ナナズグリーンティー:카페)
Starbucks Coffee
D'OR.키친
Cafe no. (까페 넘버)
cosco★crepe (코스코 크레프)
BAGEL&BAGEL (베이글&베이글)



식사관

육류 바 TERMINI
맥도널드
켄터키 후라이드 치킨 (KFC)
츠루마루우동 (つるまる饅頭)
돈부리전문점 돈돈데이 (丼丼亭)
돈크 (DONQ:베이커리 카페)
고고카레

피오레2

Starbucks Coffee
오라가소바 (おらが蕎麦)
Freshness Burger
GODIVA 고디바
대중 꼬치구이술집 츠보사카상점
오미 호르몬구이 스타쿠

토산품관

프론트
우시쿤노카고가와가츠메시테
(うしくんの加古川かつめし亭)
히메지 타마고야키
히메지 토속주와 히메지 오델본점
쿠시카츠 덴가나 (でんがな)
하리마 로바다주점 엔야이치다이
(宴ん屋一代)
히메지 특산 마네키 에키소바
해물덮밥혼포 리키마루
대중식당 야스베에에



72 큐엘 히메지

OPEN 11:00~23:00 (점포에 따라 상이함) CLOSE 연중무휴

카페 산타마리아 나고미
(和み)



아나고요리 히이라기
(柊)



다이닝바
igu&peace VERANDA



※점포에 따라 상이함

73 테라스 (Terasso) 히메지

OPEN 11:00~22:00 (LO 21:30) CLOSE 부정기 (확인필요)



오토토야 (大戸屋) 식당

JR히메지역 동쪽출구
바로 앞 영화관이 있는
상업시설. 4층에는 세트
메뉴, 함박스테이크나
스테이크를 먹을 수 있는
레스토랑이 있습니다.

Mister Donut (미스터도넛)
LUANA Hawaiian Cafe
Italian dining Ricordo





토속주



히메지 명과



쇼핑 - 면세대응 쇼핑시설 -

MAP_P17

piole HIMEJI



JR히메지역에서 직결되는 대형 쇼핑몰. 유니클로나 무인양품을 시작으로 한 인기 브랜드나 히메지명과, 도시락을 갖추고 있습니다.

OPEN (1·2·3) 10:00~20:00 (식사관) 10:00~21:00 (토산품관) 8:30~20:00 ※일부 점포는 다른 면세 대응의 각 점포



산요백화점



히메지역에서 가장 가까운 백화점. 히메지 명과를 시작으로 수많은 명산품·특산품을 취급하고 있으며, 외국인 관광객에게 인기 아이템인 화장품·진주·최주전자 등도 갖추고 있습니다. 레스토랑가에는 일식, 양식·중국요리를 시작으로 라멘, 수타우동 등의 점포가 모여있습니다.

OPEN 10:00~19:30 ※본관5층과 6층은19:00까지 Procedure 서관5층 고객살롱에 있는 면세서비스 카운터



돈키호테 히메지RIOS점



돈키호테 히메지리오스점입니다. 현재, 히메지 시내의 돈키호테중에서 제일 역사있는 점포로, 컬러렌즈·담배 종류는 히메지 시내의 돈키호테중에서 상품이 제일 다양하며 풍부!! 브랜드제품이나 가전도 취급하고 있습니다!! 당 점포는 은련카드도 사용가능하며, 면세대응점포입니다. 꼭, 진귀한 물건을 발견하러 리오스점에 방문해주세요.

OPEN 10:00~2:00 ※점포에 따라 다름 Procedure 계산시



히메 가족세공

원피를 하얗게 무두질한 가족의 특산지로 알려져, 이 가족에 틀을 사용하거나 손그림으로 화려한 문양을 넣어 지갑이나 백 등의 소품으로 완성한 것.



Shiromaru-hime

히메지를 대표하는 토산무



모우친히바시 풍경

헤이안시대부터 이어내려온 갑주사 집안에서 시대에 맞춘 짓가락 모양의 철골 풍경이 탄생. 맑은 음색이 특징.

반산칸 (播産館) 지바산빌딩1F

히메지시 주변 지역의 특산·명산인 과자·술·간장·가족제품·건면·전통공예품 등을 판매. 히메지역 남쪽출구 바로 앞.



봉마르쉐 / 슈퍼마켓

히메지성으로 향하는 길에 도시락과 과자 등 풍부한 상품이 갖춰진 슈퍼에 들러보자.



히메지 가족 세공



히메지가족세공본포 (오의)



히메우사기 (姬鬼)

상점가

히메지역이나 히메지성 주변에는「미유키도오리·니시니카이쵸·니카이쵸·오미조스지」라고 하는 10개의 다른 아케이드 상점가가 있습니다. 음식점, 토산품점, 잡화, 복식, 드레스스토어 등 오래되고 레트로한 분위기의 점포 등 다종 다양한 점포가 즐비합니다.



가키우치 / 완구

히메지성 관련상품이나 일본 완구 등을 판매



코마 (Kooma) / 도기

서일본 최대급의 식기 전문점. 개성 풍부한 상품이 3만점 이상.



히메지성 주변 토산품점



다카다노바바 (高田の馬場)



히메지성매점



가키우치상점 (垣内商店)

니시노마루차미세 (西の丸茶店)



본보리 (ほんぼり)

MAP_P1 Hotel

1 Himeji Castle Grandvrio Hotel 079-284-3311

역 남쪽 출구에서 무료 셔틀버스 있음 (약 5분). 대욕탕, 암반욕 등 온천 시설이 인기.

2 HOTEL CROWN HILLS HIMEJI 079-222-8000

시내 최대급의 객실과 대형 주차장 있음.

3 DORMY INN HIMEJI 079-286-5489

히메지역 앞 유일의 천연 온천 대욕탕 완비.

* ES / Economy Single

5 Hotel Alpha-one Himejiminamiguchi 079-226-0005

넓은 객실, 대욕탕 완비. 여성 전용층과 금연층도 있음.

* L / Ladies Room

6 Hotel Nikko Himeji 079-222-2231

JR히메지역 중앙개찰구 남쪽으로 1분. 시내 최대급의 종합형 호텔.

7 JR CLEMENT INN 079-280-1123

싱글룸 중심.

8 Toyoko Inn Himeji-eki Shinkansen Minami-guchi 079-284-1045

JR히메지역 남쪽 바로 옆에 위치해 편리. 조식 무료 서비스.

* DS / Deluxe Single

9 Hotel Livemax Himejiekimae 079-282-4400

실속있는 가격의 비즈니스 호텔. 히메지역에서 가깝고 관광에

* DS / Deluxe Single

10 Comfort Hotel Himeji 079-286-8511

쾌적한 객실은 호평. 조식 무료 서비스.

11 APA HOTEL <HIMEJIEKI-KITA> 079-284-4111

히메지역 북쪽출구에서 도보 5분. 전실 무료 Wi-Fi, 유선LAN완비.

12 Himeji Green Hotel Tatemachi 079-288-2000

히메지성을 일망할 수 있는 전망 욕탕이 자랑입니다.

13 Hotel Fosse Himeji 079-283-5963

디자인을 중시한 새로운 스타일의 비즈니스 호텔.

14 Toyoko Inn Himeji-eki Shinkansen Kita-guchi 079-226-1045

JR히메지(姫路)역에서 5분위치로 편리.

MAP_P1 Guest house

27 Himeji 588 Guesthouse 079-227-6994

히메지성까지 도보로 수분. 지은지 65년의 식당을 개축한 가정적인 분위기의 게스트하우스.

28 Kimono inn UTAKATA 090-9979-4141

엔티크 기모노 렌트샵의 2층에서 운영하는 게스트하우스.

15 Hotel Himeji Hills 079-299-8689

조식·주차장 무료. 전실 Serta사의 고급 매트리스, 비데 완비 화장실.

16 Hotel Claire Higasa 079-224-3421

품질·서비스·히메지스러움을 고집. 전방 온천과 질 높은 식사가 호평.

17 Business Hotel Saginosu 079-222-2583

잠만자는 비즈니스 호텔.

18 Hotel Wing International Himeji 079-287-2111

히메지성에 가장 가깝고, 디자인과 서비스를 중시한 호텔.

19 Himeji Green Hotel Sakamoto 079-289-0088

히메지성에 가깝고 조망할 수 있는 룸 다수. 숙박자 주차장 무료.

20 HIMEJI EKIMAE UNIVERSAL HOTEL MINAMIGUCHI 079-222-4000

비즈니스거점으로 그리고 관광에... 조식·석식·목욕탕·사우나 무료.

21 Hotel Livemax Himejishiyakusyo-mae 079-226-7400

전실 시몬스침대를 완비한 신축 비즈니스호텔.

22 Hotel Monterey Himeji 079-224-7111

JR히메지역에서 직결되며, 세계유산 히메지성은 도보 15분의

좋은 입지의 도시형 호텔.

23 Richmond Hotel Himeji 079-288-2000

JR히메지역에서 도보 6분의 좋은 입지! 시내 비즈니스,

관광 거점으로 최적의 호텔!

24 Daiwa Roynet Hotel Himejiekimae 079-287-0655

히메지역 도보 5분, 히메지성 도보 10분의 좋은 입지. 전실 욕실·화장실

별도의 세퍼레이트타입.

25 Hotel Livemax PREMIUM Himejeki-minami 079-284-2210

JR히메지역에서 도보 5분의 좋은 입지.

26 Tabist Capsule Hotel APODS Himeji Station 079-262-6367

히메지역에서 도보 일본 거리내에 있는 캡슐호텔입니다. 맨몸으로

인숙할 수 있습니다. 무료 드링크며 여성 전용플로어도 완비합니다.

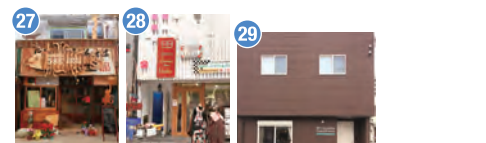

29 Shironoshita Guesthouse 079-240-6550

히메지성 근처에 있는 새로운 게스트하우스.



히메지의 안방으로 불리는 온천의 역사는 오래되어, 에도시대에는 여러 병에 효과가 있다고 유명해지면서 먼 지방에서 찾아오는 탕치객으로 떠들썩했다고 합니다. 느긋하게 편히 쉬실 수 있는 풍부한 자연 환경이 방문하는 사람들을 맞이합니다.

온천

1 Yumeno 079-336-1000

충실한 시설을 자랑하는 온천여관. 노천탕 있음.

2 Yumenoian Yuyakekoyake 079-336-0457

산촌에 있는 은신처같은 숙소. 객실에 노천탕 있음.

3 Ueyama Ryokan 079-336-0020

사계를 느끼면서 노천탕, 원천수를 이용한 온천요리.

4 New Sunpia Himeji Yumesaki 079-335-5551

쇼샤산의 북쪽, 산골짜기에 위치한 온천 리조트. 스포츠 시설도 충실.

당일치기 입욕

*사전에 문의해주세요. 계절에 따라 요리나 영업시간이 변경될 가능성 있습니다.

Himeji Castle Grandvrio Hotel Kagura-no-yu

크고작은 5종류의 욕실과 사우나, 온돌, 암반욕 등 안락함과 치유를 느끼실 수 있는 온욕시설

영업시간 / 10:00~24:00 (최종접수 23:00)

입욕료 / 대인 : 1,000엔 (평일) 1,500엔(토/일/휴일)

오시는길 / JR히메지역에서 남쪽으로 도보 10분

Yumeno

영업시간 / 11:00~14:30 입욕료 / 대인 : 1,980엔

오시는길 / 히메지역에서 신키(神姫)버스 시오다(塩田)경유「마에노쇼(前之庄)

야마노우치(山之内)」행으로 약 35분, 「유메노이(夢乃井)」하차

New Sunpia Himeji Yumesaki

영업시간 / (평일) 15:00~19:00 (18:30 접수 종료)

(주말/국경일) 12:00~19:00 (18:30 접수 종료)

입욕료 / 대인 : 700엔

오시는길 / 신키(神姫)버스 산피아(サンピア) 경유 마에노쇼(前之庄)행

1일2번 운행 (산피아원까지 노선연장합니다)

기타 숙박 시설

히메지시 교외

SETRE highland villa himeji	079-284-3010
Hoshinoko Yakata	079-267-3050
Chisun Inn Himeji Yumesakibashi	079-267-7511
Hotel Sunshine Aoyama	079-276-1181
Hotel Aston Plaza Himeji	079-243-1500
Hotel Sakigake Honkan	079-236-4774

코우테라 & 야스토미

Green Station Shikagatsubo	0790-66-3505
Yumeyakata	079-336-1585
Koderaso	079-232-7788

이에시마

Odate Ryokan	079-325-0248
Island House Ieshimaso	079-325-2882
Ryokan Okabe	079-325-0340
Ryokan Shimizu	079-325-0777
Nakamurasou	079-325-0492
Aoiso	079-325-2094
Minato Ryokan	079-326-0114
Ieshima Shizen Taiken Center	079-327-1508