

Vom Flughafen (geschätzte Zeit)

- Kansai International Airport 130 Min. (Flughafen Limousinenbus)
- Osaka (Itami) Airport 80 Min. (Flughafen Limousinenbus)
- ab Kobe Airport 60 Min. (Portliner und JR Limited Express)

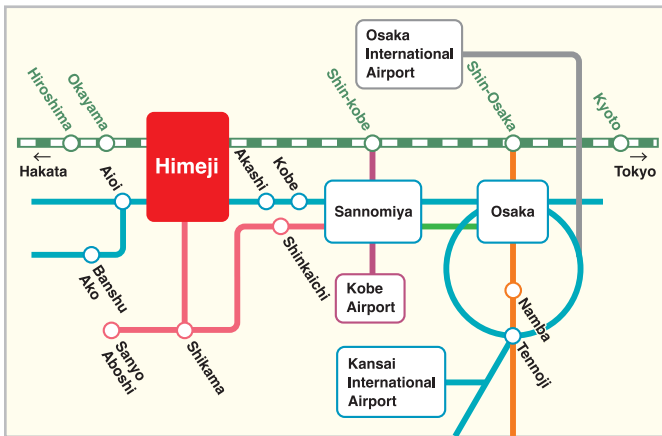

Mit JR Shinkansen (geschätzte Zeit) (By Nozomi or Mizuho)

- Tokyo 181 Min.
- Shin-Yokohama 162 Min.
- Nagoya 80 Min.
- Kyoto 44 Min.
- Shin-Osaka 29 Min.
- Shin-Kobe 15 Min.
- Okayama 19 Min.
- Hiroshima 56 Min.
- Hakata 120 Min.
- Kagoshima Chuo 200 Min.

* Nozomi und Sakura halten nicht immer in Himeji
 * Hikari hält fast immer in Himeji
 * Kodama hält immer in Himeji

Mit regulären JR-Zügen (geschätzte Zeit)

- Kyoto 92 Min.
- Osaka 60 Min.
- Sannomiya 39 Min.
- Okayama 85 Min.

Hyogo Amazing Pass

Dieses Ticket ermöglicht unbegrenzte Fahrten mit dem Shinki Bus (Orange Bus) in der Präfektur Hyogo, dem City Loop/Port Loop in Kobe und der Strecke Sannomiya-Sanda Premium Outlets für ¥1.000 für einen Tag. Nutzen Sie dieses Ticket und sparen Sie bei Ihrer Reise Geld.



Artikel: Hyogo Amazing Pass Modellrouten
<https://matcha-jp.com/jp/13352>

Verfügbar für: 1 Tageskarte (von 00:00 bis 24:00 Uhr)

Eintrittspreis: Erwachsene ¥1.000, Kinder ¥500



JAPAN RAIL PASS



Himeji Convention & Visitors Bureau

Hommachi, Himeji Hyogo 670-0012 JAPAN
 TEL: +81-79-222-2285 FAX: +81-79-222-2410
<https://visit-himeji.com/de/>



HIMEJI CITY



SHIROMARUHIME

Deutsch

ドイツ語





Sightseeing Bus-Ringlinie um die Burg z.B. Tagesticket für beliebig viele Fahrten!

Mit dem Loop-Bus günstig und praktisch vom Bahnhof zur und um die Burg Himeji. Einfach auf den Bus im Retro-Stil aufspringen und die gesamte Burg aus den verschiedensten Winkeln erkundschaffen!



Betriebszeiten:

Werktags: 9:00 bis 16:30 (30-minütig)
 Samstag, Sonntag, Feiertage: 9:00 bis 17:00
 * 10:00 bis 15:00 (im 15-minütig)
 * 9:00 bis 10:00 und 15:00 bis 17:00 (im 30-minütig) Letzter Bus um 17:00
 Während des Neujahrsfestes (1.-3. Januar) gelten besondere Fahrzeiten.

Betriebstage:

März bis November: täglich, Dezember bis Februar: Samstag, Sonntag, Feiertage
Ort: Himeji Busbahnhof Haltestelle 6

Kontakt:

Shinki Bus Information Desk: 079-285-2990
 Himeji Infostand: 079-287-0003

Preise:

Einfache Fahrt: Erwachsene 190 Yen, Kinder 100 Yen

	neues Modell	altes Modell
Bargeld	○	○
IC-Karte	○	○
Kontaktlos per Kreditkarte (VISA)	○	○

*Aufgrund Inspektion oder dergleichen kann das alte Fahrzeug verwendet werden.

Tagesticket: Erwachsene 400 Yen, Kinder 200 Yen

* Tickets am Shinki Bus Information Desk Ticketschalter erhältlich, nicht an Bord

Angebot: 20% Rabatt auf Eintrittskarten zur Burg, Garten Koko-en, Kunstmuseum (reguläre Ausstellungen), Literaturmuseum (reguläre Ausstellungen), Gruppenvergünstigungen für Hyogo Geschichtsmuseum

* Tagestickets am Eingang der jeweiligen Einrichtung vorzeigen

* Bustickets nicht mit anderen Tickets kombinierbar (z.B. Burg Himeji plus Garten Koko-en Kombi-Ticket)

Günstige Kombi-Tickets

* nicht mit anderen Tickets kombinierbar

Burg Himeji plus Garten Koko-en Kombi-Ticket

Preis: Erwachsene: 1,050 Yen, Kinder (Schüler): 360 Yen

Verkaufsstellen: Ticketschranke der Burg Himeji und Garten Koko-en

Shoshazan Seilbahn inkl. Anreise Kombi-Ticket

Sparen Sie mit der Kombi aus Busticket ab Bahnhof zur Haltestelle Shosha und zurück inkl. Shoshazan Seilbahnticket (ebenfalls hin- und zurück)

Preis: Erwachsene: 1,700 Yen, Kinder: 850 Yen

Verkaufsstelle: Shinki Bus Information Desk

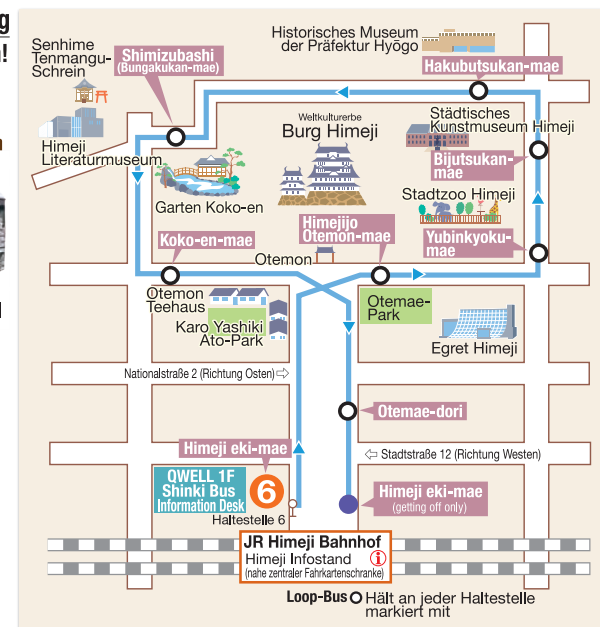

HIMEJI Free Wi-Fi

Kostenloses Wi-Fi bis zu 180 Min. (18 x 10 Min.)

Am jeweiligen Gerät unter „Wi-Fi Netzwerke“: „HIMEJI Wi-Fi“ auswählen.

Nutzungsbestimmungen akzeptieren, Email angeben & los geht's!

Orte mit HIMEJI Free Wi-Fi

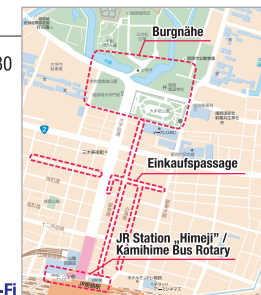

Himeji City Fahrrad-Sharing-Service „Himechari“

Himechari ist ein Fahrrad-Sharing-Service, womit Nutzer spezielle E-Bikes am Bahnhof und um die Burg Himeji ausleihen und sie an einem der vielen Stellplätze zurückgeben können, unabhängig davon, an welchem Ort sie das Fahrrad ausgeliehen haben. Die Nutzung der E-Bikes läuft über eine spezielle Smartphone-App.

Nutzungsdauer: bis 23:59 Uhr desselben Tags

Nutzungsgebühr: 1.650 Yen pro Person und Tag

Ticketverkaufsstelle: JTB Himeji Miyuki Dori

Öffnungszeiten: 10:30-18:30

Ruhetage: dienstags und 30.12.-1.3.

*Sie müssen Ihren Reisepass vorzeigen, um Tickets zu kaufen.

Zahlungsarten: Bargeld oder Kreditkarte

Kontakt: 0570-783-677 (07:00-19:00)

*bei Unfällen und Notfällen 24 Stunden erreichbar





Weltkulturerbe Burg Himeji

Den Spitznamen "Silberreih Burg" verdankt Burg Himeji seinem weiss verputzten Äußeren. Die Burg zeichnet sich aus durch ihre ursprüngliche Baustruktur. Heute zählen 8 ihrer Strukturen (darunter Hauptturm, Nebentürme und die verbindende Mauergänge) zum Nationalschatz Japans, 74 ihrer Strukturen samt den Toren zum „Wichtigen Kulturgut Japans“, und die gesamte Burg wurde zum Weltkulturerbe der UNESCO ernannt.



Kostenloses WI-FI
* mancherorts schlechter Empfang

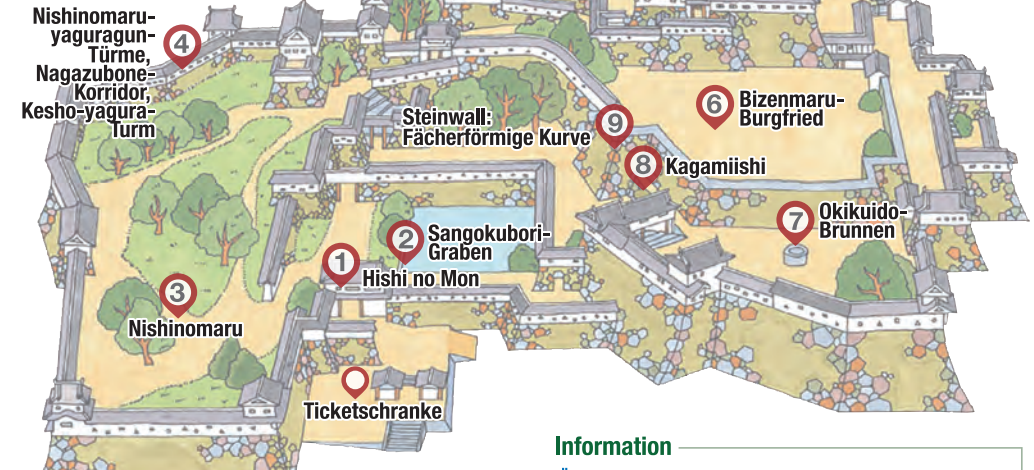

Erleben Sie mittels modernster AR-Funktion die Baustruktur des Hauptbergfrieds und noch mehr!



Mittels „Augmented Reality“ per kostenloser App für Smartphone und Tablet-PC virtuell erleben, was sich auf der Burg Himeji damals wirklich abspielte.



Information

Öffnungszeiten: 9:00 bis 16:00 (Ende 17:00)
* im Sommer 1 Stunde länger geöffnet
Eintrittspreis: Erwachsene (ab 18): 1000 Yen
Kinder (ab 12 Jahre): 300 Yen, darunter: umsonst
* Burg Himeji plus Garten Koko-en Kombi-Ticket:
Erwachsene: 1050 Yen, Kinder: 360 Yen
Ruhetage: 29. und 30. Dezember



Start

Sakuramonbashi-Brücke

Am Beginn steht die Sakuramonbashi-Brücke und das Otemon-Tor



Otemon-Tor

Gehen Sie durch das Otemon-Tor zum Sannomaru-Platz.



Schnell Tickets und auf zur Burg!

Tickets gibt es an den Automaten und Schaltern, Tipp: Sparen Sie mit dem Kombi-Ticket Burg Himeji plus Garten Koko-en!

1. Hishi no Mon (Wasserkastanientor)



Das größte aller Burgtore in Himeji entstammt der Azuchi-momoyama-Zeit (1573 bis 1603).



2. Sangokubori-Graben

Vereinzel baden Silberreih in Burggraben hinter dem Hishi no Mon, vor den Pforten des Hauptturms. Hier ist bereits der erste ideale Ort für ein Foto!



3. Nishinomaru (Westflügel)

Über den breiten Hang der Burg hinüber zum Westflügel ...



4. Nishinomaru-yaguragun-Türme, Nagazubone (Hyakkenroka)-Korridor, Kesho-yagura-Turm

Der Ort, an dem Tadatoki Honda und seine Gattin Prinzessin Sen ihre gemeinsame Zeit verbrachten und die Dienerinnen der Prinzessin unterkamen. Die Gemächer gewähren einen tiefen Einblick in die schützende Bauweise der Burg, ihrer Bewohner und den Lebensstil der Prinzessinbräut. Das Highlight des Abschnitts ist der Korridor von insgesamt 240 Metern Länge.

5. Hauptbergfried



Der Hauptturm erscheint äußerlich 4-stöckig, doch beherbergt in Wirklichkeit einen fünften Stock sowie ein Kellergeschoß.

6. Bizenmaru-Burgfried



Nach dem Hauptturm geht's zum ...



7. Okikuido-Brunnen

8. Kagamiishi („Steingesicht“)



9. Steinwall: Fächerförmige Kurve



Die Abwehrmauer verläuft gebogen wie ein Fächer, sodass Eindringlinge sie nur schwer erklimmen konnten.



Erleben Sie die prächtige Originalarchitektur!

Das gesamte Gelände verfügt über labyrinth-artige, verzweigte Wege und eiserne Tore, die den Feind daran hinderten, allzu einfach zum Hauptturm zu gelangen.

Audiod Führer zur Burg Himeji

Erläuterungen zu jedem Schauplatz der Burganlage auf Ihrem Smartphone.





Garten Koko-en

Ein 8,6 Hektar großer japanischer Garten, der 1992 westlich der Burg Himeji angelegt wurde. Der Name Koko-en stammt von "Koko-do", dem Namen der Provinzschule für literarische und militärische Ausbildung, die in der Nähe des Eingangs des Gartens von Lord Sakai, dem letzten Herrn der Burg Himeji in der Edo-Zeit, gegründet wurde.

Die Anlage umfasst die einstige Residenz und 9 versch. Gärten, inkl. Teehaus im Sukiya-Stil, die der Anlage ihren besonderen Charme verleiht.

In jüngster Zeit machte sich der Koko-en einen Namen als Drehort diverser Film- und Fernsehproduktionen.



1. Ein-/Ausgang



2. Tor zur Residenz

Der Anblick der bedachten Lehmwände versetzt zurück in die Edo-Zeit.



4. Zentraler Bogen (Überdachter Korridor)

Wahrzeichen der Gartenanlage. Wer dessen Korridor entlanggeht, vernimmt seine Schritte wie Trommeln der Taiko. Der zentrale Bogen bietet idealen Ort für szenisches Foto im Frühjahrs- bzw. Herbstlaub.



3. Kassuiken

Versch. Tagesmenüs, dazu Tee, bei reizendem Blick auf den Residenzgarten.

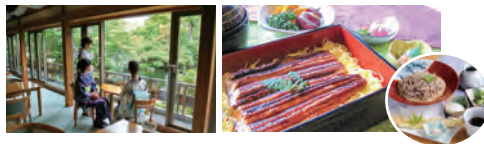

5. Residenzgarten (Residenzgarten)

Der Garten befindet an der Stelle, einstigen Daimyo-Residenz und ist der Größte der 9 Gärten. Der Teich ist der Jap. Inlandsee nachempfundenen. In ihm schwimmen bunte Koi-Karpfen. In ihn fließt zudem ein großer Wasserfall, dessen klares Wasser tief aus dem Gebirge ragt.



6. Saatbeete

In d. holzumrahmten Saatbeeten werden Pflanzen hauptsächlich d. Edo-Zeit gezüchtet.

7. Teegarten

Umfasst zentral d. Teehaus "Sojuan" im Sukiya-Stil, Eingangs-, Empfangs- und Innengärten, Trittsteine, Tor zwischen Innen- und Außengärten, steinernes Wasserbecken, Laterne und Bank.



8. Sojuan (Teezeremonie-Haus)

Im original Sukiya-Stil erbaut, zeigt d. Teehaus gen Burgfried, in Erweisung seiner Ehre an den zentralen Burgturm der Burg Himeji.



Teehaus (Die Teezeremonie ist informeller als üblich.)

Zeiten: 12:00-16:00
(Letzte Empfangszeit 15:40)

Preise: 500 Yen
(Tee und Gebäck)

Ruhetage: 21.12.-5.1.



10. Garten mit Laubwald (Sommerlicher Hain)

Die Laubbäume des Gartens bieten saisonale Farbpaletten, vom frischen Grün im Frühling bis zu den Farben der Herbstblätter.



12. Blumengarten

Bepflanzt mit zierenden Gräsern und Blumen, sehr geschätzt seit der Edo-Zeit.



14. Garten mit Teich und Hügel

Trad. jap. Garten mit Ahorn und Schwarzkiefer, an dessen Norden ein schildkröten-ähnlicher Fels, und Süden ein kranchähnlicher Feld prangen.



9. Garten mit Bächlein

Garten mit ruhe-spendendem Bächlein. Im Frühjahr blüht Hier d. Trauerkirsche, und im Sommer die jap. Sumpfschwertlilie.



11. Kieferngarten

Im Stil der Rotkiefernhaie, bekannt für die Inlandsee-Region. Im Garten blüht d. Himeji-typische weisse Vogelblume.



13. Bambusgarten

Die Glätte d. 15 versch. Bambusarten im Kontrast zum rauen Mörtel d. umgebenden Lehmwänden erinnert stark an pittoreske Landschaftsmalerei.



Information

Zeiten: 09:00-17:00 (letzter Eintritt um 16:30)

* 1h länger im Sommer

Preise: Erwachsene (ab 18J) 310 Yen, Kinder (Schüler) 150 Yen

* Kombi-Ticket "Burg Himeji & Garten Koko-en"
Erwachsene 1,050 Yen, Kinder 360 Yen

Ruhetage: 29./30.12.

Shoshazan Engyōji Tempel

Per Bus oder Auto 30 Min. nördlich vom Bahnhof Himeji bzw. Burg Himeji liegt die über 1000 Jahre alte, als "Hiezan des Westens" bekannte Tempelanlage "Engyōji". Ihn ließ Mönch Shoku Mitte Heian-Zeit zu einem der drei größten Dojo-Hallen d. Tendai-Sekte auf dem Gebetsberg Shosha (shoshazan) errichten. Die Anlage besteht aus mehreren über den Berg verteilten Tempeln und nationalen Kulturstätten. Per Seilbahn geht es in 4 Min auf die Bergspitze (371 m). Hier, inmitten stiller Natur herrscht eine besondere Luft, deren Geschichtsträchtigkeit man förmlich spürt. Filme wie "Last Samurai" mit Tom Cruise wurden hier gedreht.

1. Seilbahnstation Sanjo



2. Glocke der Barmherzigkeit



3. Niō-Tor

Das Tor der frühen Edo-Zeit geflanzt von Niō-Statuen stellt den Eingang zum Engyōji Tempel dar.



4. Juryōin

Im Inneren der nationalen Kulturstätte wartet ein leckeres vegetarisches Gericht nach Mönchsart (1 Michelin-Stern)

- * Zeiten: Apr.-Nov.
- * Ruhetag: Do.
- * ab 5 Pers.:

Reservierung

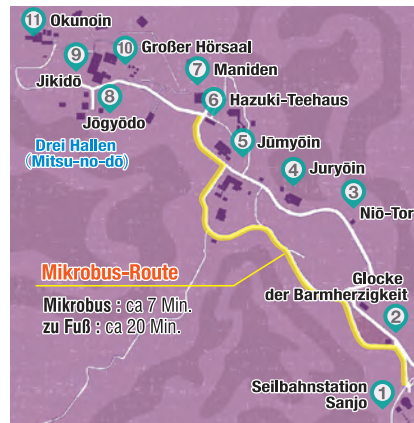

Anfahrt

Bahnhof Himeji / Burg Himeji - Shoshazan

Ab Bahnhof Himeji:
Shinki Bus "Bahnhof Himeji Nord-Exit", Haltestelle 10, zusteigen in Nr. 10 (Richtung "Shoshazan Ropeway") bis Endhaltestelle.

Ab Burg Himeji:
siehe Karte P1
Shinki Bus "Himeji-Otemonmae" zusteigen in Nr. 10 (Richtung "Shoshazan Ropeway") bis Endhaltestelle.

Shosha Bergfuß - Sanjo Station
Den Ropeway nutzen

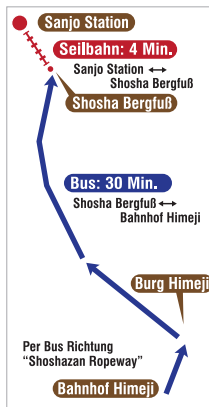

Spartickets

Typ :

Kombi-Ticket (hin und zurück): Bus ab Bahnhof Himeji bis zur Seilbahn plus Seilbahnticket

Preise :

Erwachsene 1,700 Yen / Kinder 850 Yen

Verkauf :

QWELL (1F) Infostand Shinki Bus
* Tickets nicht im Bus erhältlich

5. Jūmyōin

Nationale Kulturstätte d. Edo-Zeit. Mit Sonderausstellung und Fusuma-Gemälden d. Malers Kano Eino.

6. Hazuki-Teehaus

Mahlzeiten, Tee oder Kaffee zur Stärkung zwischendurch.



7. Maniden

Am felsigen Hang gebaut, erinnert die Bühne d. 970 n. Chr. erbauten Tempels stark an jene d. Kiomizu-Tempels. Der Maniden ist nationale Kulturstätte und beherbergt Statuen d. 4 Himmelskönige. Vom Tempel aus bietet sich im Frühjahr/Herbst eine atemberaubende Szenerie.



8-10. Drei Hallen (Mitsu-no-dō)

Jōgyōdō, Jikidō und Großer er Hörsaal (Mitte Edo-Zeit gebaut) bilden U-förmige Einheit, genannt "Mitsu-no-dō" (Drei Hallen)



Drehort zu "Last Samurai"

Jōgyōdō

Entspricht Haupthalle. Ort div. Sutra-Vorträge und -aufführungen.



Jikidō

Gegr. 1174, urspr. Mönchsunterkunft, seltene 2-stöck. Architektur, Sutra-Dojo (1.St.) und Tempelschatz (2.St.).



Großer Hörsaal

Jogyozanmai (Halle zum Gebet und Gesang an den Amida-Buddha).



11. Okunoin (Inneres Heiligtum)



Information

Seilbahn:

Zeiten: 08:30-17:00 *alle 15 Min.

Preise: Erwachsene (hin & zurück) 1,200 Yen, Kinder (hin & zurück) 600 Yen

Ruhezeiten: zwecks Wartung vereinzelt Ruhepause im Februar. Bitte nachprüfen!

Tempelspende: 500 Yen

* 1,000 Yen (inkl. Tempelspende) bei Nutzung d. Microbus ab Seilbahn Station „Sanjo“ bis Maniden (hin & zurück)

Aktivitäten *Bitte vorab erkundigen.

Sutra-Kopie

Herz-Sutra: 1,000 Yen (1h)

Blütenblatt-Sutra:

300 Yen (10 min)

findet statt soweit:

Bedarf vorhanden



Zazen

täglich ab 14:00 (1h)

Preis: 1,000 Yen

3 Tage vorab buchen

Tel: 079-266-3327

Fax: 079-266-4908





Von Nord nach Süd, Ost, West Reizende Burg Himeji

1. JR Himeji Bahnhof (von der Aussichtsplattform "Castleview")



JR Himeji Bahnhof

3. Shiromidai Park

Faszinierender Blick auf den Daitenshu-Hauptturm zwischen den großen Shachihoko-Statuen hindurch. Besonders klar erkennbar ist der Hauptturm vom Südostpunkt.



5. Hyogo Historisches Museum

Entworfen wurde das Geschichtsmuseum von dem international renommierten Architekten Kenzo Tange.



Spiegelung in der Glasfassade!

OPEN 10:00 bis 17:00 (letzter Eintritt: 16:30)
FEES Reguläre Ausstellungen:
 Erwachsene: 200 Yen, Schüler (ab 15): 150 Yen, Andere frei
 * Sonderpreise gelten bei Themasausstellungen
CLOSE Montag (falls Feiertag: Dienstag). Ev. an Tagen nach Feiertagen geschlossen. Zur Neujahrszeit geschlossen.

2. Egret Himeji (Kultureinrichtung)



Egret Himeji

4. Städtisches Kunstmuseum Himeji

Einst Waffenlager des kaiserlichen Heers, dient das Ziegelgebäude im klassischen Stil passend zur Burg heute als Kunstmuseum.

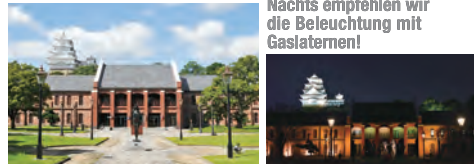

Nachts empfehlen wir die Beleuchtung mit Gaslaternen!

OPEN 10:00 bis 17:00 (letzter Eintritt: 16:30)
FEES reguläre Ausstellungen:
 Erwachsene: 210 Yen, Schüler (ab 15): 150 Yen, Schüler (bis 14): 100 Yen, darunter: umsonst
 * Sonderpreise gelten bei Themasausstellungen
CLOSE Montag (falls Feiertag: Dienstag). Ev. an Tagen nach Feiertagen geschlossen. Zur Neujahrszeit geschlossen.

6. Shirotopia Gedächtnispark

Von hier aus sieht man den Mauergang, der den Ostturm mit dem Nordwestturm verbindet. Mittags fotografiert man gegen das Licht, weshalb sich Fotos morgens und abends eignen. Der anliegende Rastplatz „Senkantei“ mit öffentlichen Toiletten wurde von dem bekannten Architekten Kisho Kurokawa entworfen.



OPEN Öffnungszeiten **FEES** Preise **CLOSE** Ruhetage

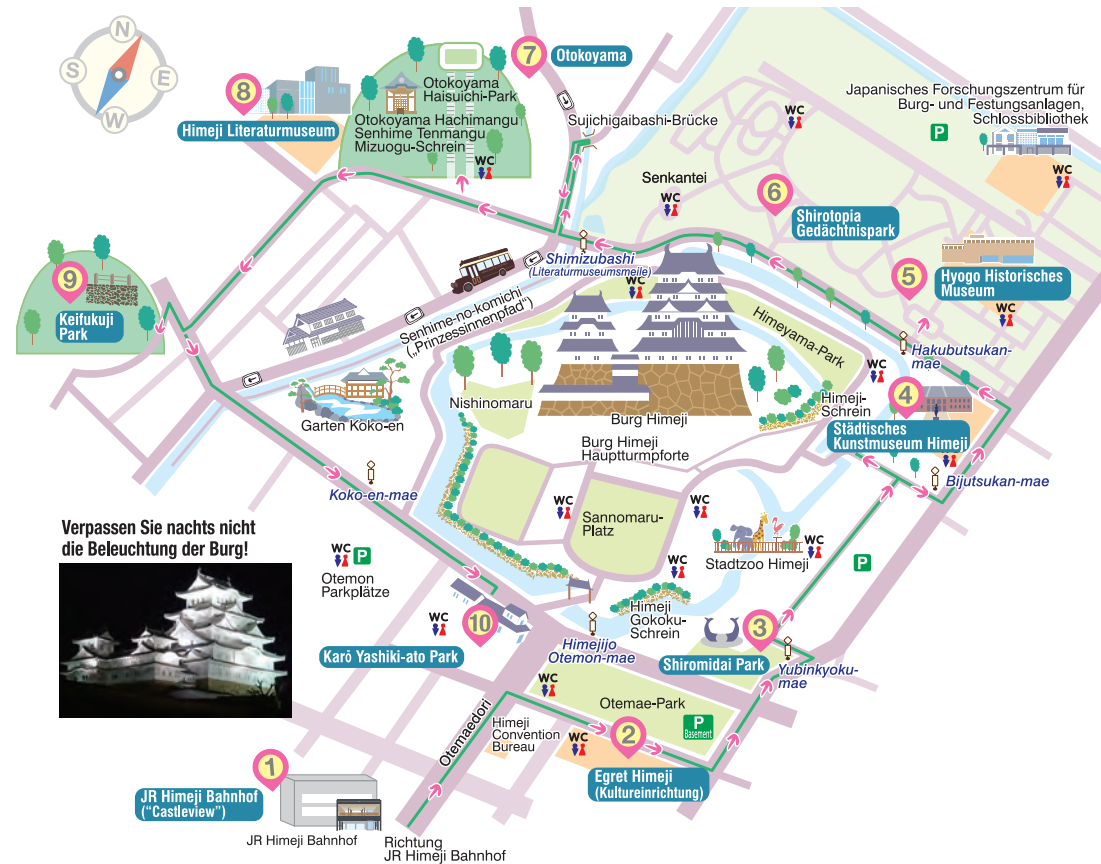

Verpassen Sie nachts nicht die Beleuchtung der Burg!



7. Otokoyama

Am Ende der 200 Stufen auf der Bergspitze werden Besucher mit einem atemberaubenden Blick auf die Burg Himeji belohnt.



9. Keifukuji Park



10. Karō Yashiki-ato Park



8. Himeji Literaturmuseum

Das Literaturmuseum wurde von dem Architekten Tadao Ando entworfen.



OPEN 10:00 bis 17:00 (Letzter Eintritt: 16:30)
FEES Erwachsene: 450 Yen, 15-21 Jahre: 300 Yen, 6-14 Jahre: 150 Yen
 (abweichende Preise für Sonderausstellungen)
CLOSE Montag (falls Feiertag: Dienstag). Ev. an Tagen nach Feiertagen geschlossen. Zur Neujahrszeit geschlossen.

Heiligstätten (Um Burg Himeje)



Himeji Gokoku Jinja Schrein
Der Gokoku-jinja dient in erster Linie der Verehrung der im Zug der Modernisierung Japans (Meiji-Restauration) Gefallenen der ehemaligen Provinzen Harima und Tajima. Doch kommen zum Schrein auch Menschen zum Gebet für Schutz vor Üblem und sicherem Fahren im Verkehr.



Okiku Jinja Schrein (Jūnishi Jinja)

Der Schrein beherbergt den Gott der Medizin sowie Okiku, die Hauptfigur der Erzählung "Banshu Sarayashiki".



Stupa im Nagoyama Friedhof



Zeitgenössischer Parkfriedhof auf einem flachem Hügel. Der Stupa in der Mitte hütet ein Geschenk des Premierministers von Indien, Nehru: Die Asche und ein Bild Buddhas flankiert von seinen Dienern und weitere Statuen seiner zehn Jünger kreieren eine besondere Atmosphäre. Daneben ist der Park äußerst ansehnlich während der Blütezeiten.



Harimanokuni Sōsha Schrein
Der Schrein mit Blick zur Burg ist Ort zum Schutzgebet für die Burg und beherbergt u.a. die Götter der vier Jahreszeiten. An dessen Tor wacht die göttergesandte Eule (mimizuku) über die Besucher des Schreins. Bereits Generationen ehemaliger Fürsten praktizierten hier etwa die Torii Widmung und andere Zeremonien. Bekannt ist der Harimanokuni-souja auch für seine Herberge des Gottes der Hochzeit. Die ca. 180 Meter lange Strecke vom Torii der Südseite bis zum Schrein (genannt "Hochzeitpfad") ist ein bekannter Powerspot.



Kameyamagobohontokuji-Tempel
Der über 500-Jahre alte Tempel war einst blühendes Zentrum der Jodo Shinshu-Sekte in Harima. Die 16,500 qm-weite Anlage bietet eine Vielzahl großangelegter Kulturobjekte. Ebenso finden an jedem 4. Sonntag eines Monats am Kamezamagobo Straßen- und Zunftmarkt diverse Veranstaltungen statt.

Vergnügungseinrichtung (Fernab der Stadt)



Himeji Central Park
Die Einrichtung umfasst Freizeit- und Safaripark. Der Safaripark beherbergt rund 1000 Tiere 120 verschiedener Arten, Besucher können das Areal zu Fuß, mit dem Auto oder im Sightseeing-Bus durchqueren. Der Freizeitpark bietet rasante Fahrgeschäfte und Attraktionen für Kinder und lässt sowohl Familien- als auch Pärchenherzen höher schlagen. Zudem lockt im Sommer das Schwimmbad und im Winter die Eislaufbahn.

- ÖFFNEN** Je nach Jahreszeit:
Sommer: 9:30 bis 18:00 (letzter Eintritt: 17:00),
Winter: 10:00 bis 16:30 (letzter Eintritt: 15:30)
- FEES** Vergnügungspark + Safari + Schwimmbaden im Sommer, Eislaufbahn im Winter
Erwachsene & Kinder ab 13: 3.600-4.000 Yen,
Kinder bis 12: 2.000-2.200 Yen,
darunter (bis 3): 1.200-1.400 Yen
* Safari-Bus: 800 Yen pro Person
- ACCESS** Ca. 30 Min mit dem Shinki-Bus vom nördlichen Busbahnhof
- BUS** Himeji Station bis Bushaltestelle Himeji Central Park



Taiyō Park



Im Taiyō Park lässt sich die ganze Welt bequem von Himeji aus bereisen. Im Inneren des Gebäudes bietet sich Besuchern die größte 3D-Kunstausstellung Kansais zum Thema „Optische Täuschung“.



- ÖFFNEN** 9:00 bis 17:00
- FEES** Erwachsene: 1,500 Yen, Kinder: 700 Yen
- CLOSE** Unregelmäßig
- ACCESS** ca. 30 Min. mit dem Shinki Bus ab Station "Himeiji" (JR und Sanyo Dentetsu); Ausstieg: „Uchikoshi-Nishi Taiyo Koen Mae“ oder „Uchikoshi-shinden Taiyo Koen Kita“; von der Bushaltestelle 10 Min. zu Fuß



Japanisches Spielzeugmuseum
Das ca. 10 km nordöstlich der Burg Himeji gelegene Spielzeugmuseum im rustikalen Baustil beherbergt nicht nur regionale Spielsachen und Puppen von einst bis heute, sondern verfügt zudem über eine Sammlung aus insgesamt 90.000 Exemplaren 160 verschiedener Länder.



- ÖFFNEN** 10:00 bis 17:00
- FEES** Erwachsene: 600 Yen, Kinder (ab 14 Jahre): 400 Yen, darunter: 200 Yen
- CLOSE** Mittwoch, Neujahr
- ACCESS** Ab Bahnhof Himeji 16 Min. per Bahn bis Haltestelle Koro; von dort aus 15 Min. zu Fuß (JR Bantan Linie)





Himeji Aktivitäten

1 Teezeremonie

Lernen Sie im Garten Koko-en im Teehaus "Sojuan" zu erholsamem Tee und Gebäck Anmut und Besinnlichkeit d. japanischen Kultur kennen. (Die Teezeremonie ist informeller als üblich.)

FEE 500 Yen
OPEN 10:00-16:00
TIME 20 Min.
CLOSE 21.12.-05.01.
CONTACT Koko-en Sojuan
079-289-4121



2 Kimono-Inszenierung

Setzen Sie sich vor filmischer Kulisse authentisch gekleidet in Szene, oder probieren Sie einfach kurz an ohne Perücke/Schminke. Ab 4 Pers.: Reservierung erforderlich.

FEE 5,800 Yen (max. 3 Pers.)
OPEN 10:00-18:00
TIME 30 Min.
CLOSE Mo. (falls Feiertag: Di.)
CONTACT Kostümverleih "Yumeori Yakata"
079-226-5277



3 Krieger-Inszenierung

Schlüpfen Sie in schwerer Plattenrüstung in die Rolle des gefürchteten Feldherrn d. Sengoku-Zeit und ziehen Sie darin um die Burg. Reservierung bis 7 Tage vorab.

FEE 1h: 7,000 Yen, 2h: 10,000 Yen
OPEN So. 12:30
TIME 1 bzw. 3h
CONTACT Himeji Convention Support Sa./So./Feiertage geschLast Orderssen
079-286-8988



4 Torwächter-Inszenierung

Begrüßen Sie in Uniform vor dem Otemon-Tor Besucher und lassen Sie sich mit Ihnen ablichten. Reservierung bis 7 Tage vorab.

FEE Erwachsene/ Kinder 3,000 Yen
OPEN So., Feiertage (nur Hochsaison) 10:00-13:00
TIME 2,5h
CONTACT Torwächtergruppe "Utaka"
090-7341-6488



5 Ninja-Kurs

Üben Sie im authentischen Ninja-Look Schwertkampf und Ninjasterne-Werfen beim Streifzug um d. Burg. Reservierung bis 7 Tage vorab.

FEE Erwachsene 7,000 Yen
Kinder 4,000 Yen
OPEN Sa. 10:30-13:30
TIME 1,5h
CONTACT Himeji Ninja Club ninja.kagemaru@iris.eonet.ne.jp



6 Kochkurs (Kamaboko)

Lernen Sie, wie das trad. Fischgericht "Kamaboko" hergestellt wird. Formen, backen, verkosten Sie. Bringen Sie Ihrer Familie und Freunden davon mit. Reservierung bis 3 Tage vorab.

FEE 700-1,500 Yen
OPEN täglich (außer: Mi./So./01.12.-06.01.)
TIME 30 Min.-1,5h
CONTACT Hatoya
0120-59-8108



7 Brauerei-Besuch (Sake)

Besichtigen Sie die über 100 Jahre alte Holzgekleidete Brauerei und verkosten Sie deren schmackhaften Sake.

FEE 110 Yen (inkl. Verkosten)
OPEN 10:00-17:00
TIME 15-30 Min.
CLOSE 31.12.-03.01.
CONTACT Brauerei "Nadagiku Shuzo"
079-285-3111



8 Kochkurs (Wagashi)

Lernen Sie vom Meister, wie dieses trad. Gebäck der "Jokamachi" (Burgstadt) aus Teig und Bohnenpaste entsteht. Reservierung erforderlich (am selben Tag möglich).

FEE 2,800 Yen (inkl. 500 Yen "Kineya" Coupon)
OPEN täglich 13:00 bzw. 15:00
TIME 40 Min.
CONTACT Kineya
079-267-2333



10 Zazen

Lernen Sie völlige Entspannung und Sorglosigkeit in den Trainings- und Amida-Hallen, wo u.a. der Film "Last Samurai" gedreht wurde. Reservierung bis 3 Tage vorab.

FEE 1,000 Yen
OPEN täglich 14:00
TIME 1h
CONTACT Shoshazan Engyōji
079-266-3327



12 Safari-Wildpark

Bestaunen und füttern Sie die Wildtiere, darunter den seltenen weißen Löwen und weißen Tiger.

FEE 200-500 Yen (Parking extra)
OPEN 10:00-17:00 (Eintritt bis 1h vor Ende; Fütterung je nach Wetter und Zustand der Tiere)
TIME ca. 5 Min. pro Gehege
CLOSE Mi. (außer Feiertag bzw. Winter-/Sommerpause)
CONTACT Himeji Central Park
079-264-1611



9 Sutra-Kopie

Regen und beleben Sie mit jedem Schriftzeichen ihre Seele im knappen Blütenblatt-Sutra oder extensiven Herz-Sutra.

FEE Blütenblatt-Sutra: 300 Yen
Herz-Sutra: 1000 Yen
OPEN täglich 09:00-15:00
TIME Blütenblatt-Sutra: 10 Min.
Herz-Sutra: 1h
CONTACT Shoshazan Engyōji
079-266-3327



11 Werkstatt-Besuch (Dachziegel)

Stellen Sie authentische Tempeldachziegel her. Unter Anleitung d. Handwerksmeisters d. "Shachi"-Firstziegel d. Burg Himeji. Reservierung bis 7 Tage vorab erforderlich.



FEE verschieden (Bitte erkundigen)
OPEN verschieden (Bitte erkundigen)
TIME 30-90 Min.
CLOSE So./Feiertage/ Jahreswechsel
CONTACT Koyo Ibushi
079-232-5295



13 Kimono-Spaziergang

Bestechen Sie im Kimono-Look, ob beim Burgspaziergang, Teetrinken im Kokoen oder Museumsbesuch. Reservierung bis zum Vortag.

FEE 3,000 Yen (inkl. Kimono, Zubehör, Anziehhilfe)
OPEN 10:00-18:00
TIME 3h
CLOSE -
CONTACT Jokamachi Style
090-9979-4141



14 Kimono-/Yukata-Schlendern

Riesenauswahl an Kimonos und Yukatas vom Stylisten. Danach einfach abstreifen und zurückgeben. Reservierung bis zum Vortag.

FEE Yukata (Hakama) + Frisur: 6,000 Yen
Profi-Fotos (2h): 15,000 Yen
OPEN 10:00 (ganzjährig)
TIME 1-2h
CLOSE -
CONTACT Kostümverleih "Marilyn House"
079-223-1291



15 Japanisch-Kochkurs!

Lernen Sie die Zubereitung von Dashi, der Grundlage von japanischem UMAMI, von Grund auf, und weiteren köstlichen Gerichten, hier in der Heimküche nördlich unweit der Burg.

FEE 5,000-8,000 Yen (je nach Zutaten)
OPEN Mo.-So.
TIME 11:30-14:30 Mittagszeit
16:30-17:30 Dinner-Zeit
CONTACT 2,5-3h
aikscoking
airinrin0220@yahoo.co.jp
090-1242-7794



16 Werkstatt (Lederware)

Arbeiten Sie mit dem für Himeji berühmten gegerbten Leder und fertigen Sie daraus Schlüsselanhänger oder Münzbeutel. Das Handwerk ist über 1000 Jahre alt und wurde bereits im Ausland mit Preisen gekrönt.



FEE Stempel: ab 1,000 Yen
Schlüsselanhänger: ab 1,080 Yen
OPEN 10:00-17:00
TIME Stempel: 5-30 Min.
Schlüsselanhänger: 30 Min.+
CLOSE Mo. (falls Feiertag: Di.)
CONTACT Hime-Usagi
☎ 079-282-9921

17 Kimono-Schlendern

Wählen Sie ihren Lieblings-Kimono und schlendern Sie damit um die Burg. Erwerben Sie ihn ggf. anschließend.

FEE ab 6,500 Yen /
ab 1500 Yen bei Kauf
OPEN 09:15-14:00
TIME Anziehen: 30 Min.
CLOSE Di.
CONTACT Kimono de Himeji
Chouett
☎ 050-5436-8675



18 Oiran-Fotoshooting

Lassen Sie sich im überwältigenden Outfit d. damaligen Kurtisane ("Oira") zur Erinnerung an Himeji ablichten!

FEE 18,000 Yen
OPEN 10:00-18:00
TIME ca. 2h
CLOSE Sonntags, Feiertage
CONTACT Studio Barbie
☎ 070-4564-8099



Führungen auf Englisch

Volunteer Guide Association of Himeji Castle (VEGA)

Führung auf Englisch im kostenpflichtigen Teil der Burg Himeji. Reservierung nicht verfügbar. Einfach Ticket erwerben und am selben Tag anfragen.

Himeji Convention Support

Stadtführung auf Englisch vom Bahnhof Himeji zur Burg Himeji, Koko-en, und/oder Shoshazan Engyōji. Buchung erforderlich.

FEE Erwachsene (pro Person) ab 5,000 Yen
CONTACT 1 Woche vorab unter:
info@hcs.or.jp

i-Guide Navigation

Stadtführung auf Englisch vom Bahnhof Himeji zur Burg Himeji, Koko-en, und/oder Shoshazan Engyōji. Buchung erforderlich.

FEE kostenfrei
CONTACT 1 Woche vorab unter:
http://www.i-guide.jp.n.org

Kashi-no-Ki-kai

Stadtführung auf Englisch vom Bahnhof Himeji zur Burg Himeji, Koko-en, und/oder Shoshazan Engyōji. Buchung erforderlich.

CONTACT 1 Woche vorab unter:
himejiturkashinoki@gmail.com

050-3816-2787
Japan Visitor Hotline 旅客咨询热线 日本 방문자 핫라인
From Overseas +81-50-3816-2787

24hrs 365days
Japan Visitor Hotline
旅客咨询热线 日本 방문자 핫라인

Gourmet Spezialitäten Himejis

Almond Toast

Süßes Mandelbutterbrot. Ein Muss in Himeji. Velerorts erhältlich.



Himeji-Oden

Köstliches Oden mit Ingwer und Soja nach Himeji-Art in Bahnhofsnähe erhältlich.



Champon-yaki

Nudelgericht mit Yakisoba und Udon.



Jokamachi Dog

Kamaboko im Donut-Teig und Käse nach Originalrezept.



Eki-Soba

Leckeres Soba seit 1949. Empfehlung: Chuukamen.



Doro-yaki

Außen knuspriges, innen zartes Doro-yaki auf Teppan-Platte angerichtet.



Akashi-yaki

Tako-yaki mit Dashi und spezieller Sauce.



Fleisch v. Markenhersteller

Zutaten

Von Himeji in die ganze Welt

Wagyu (Rindfleisch)

Wagyu vom original Himeji-Schwarzfellrind, unter strengster Auflage gezüchtet.



Schweinefleisch

Leicht süßliches Fleisch vom freigezuchteten Ferkel.

Fisch & Meeresfrüchte

Fisch & Meeresfrüchte d. Harima-nada-Region um Himeji, welche ganzjährig frischen Fisch liefert.



Konfekt

Zahlreiche trad. Süßwaren d. Edo-Zeit.



Sake

8 versch. Brauereien bieten köstlichen Reis-Sake d. Harima-Region an. Die Region ist bekannt für ihr klares Wasser und frische Luft. Vergessen Sie nicht, den "König" unter den Sake zu verkosten: "Yamada-nishiki".



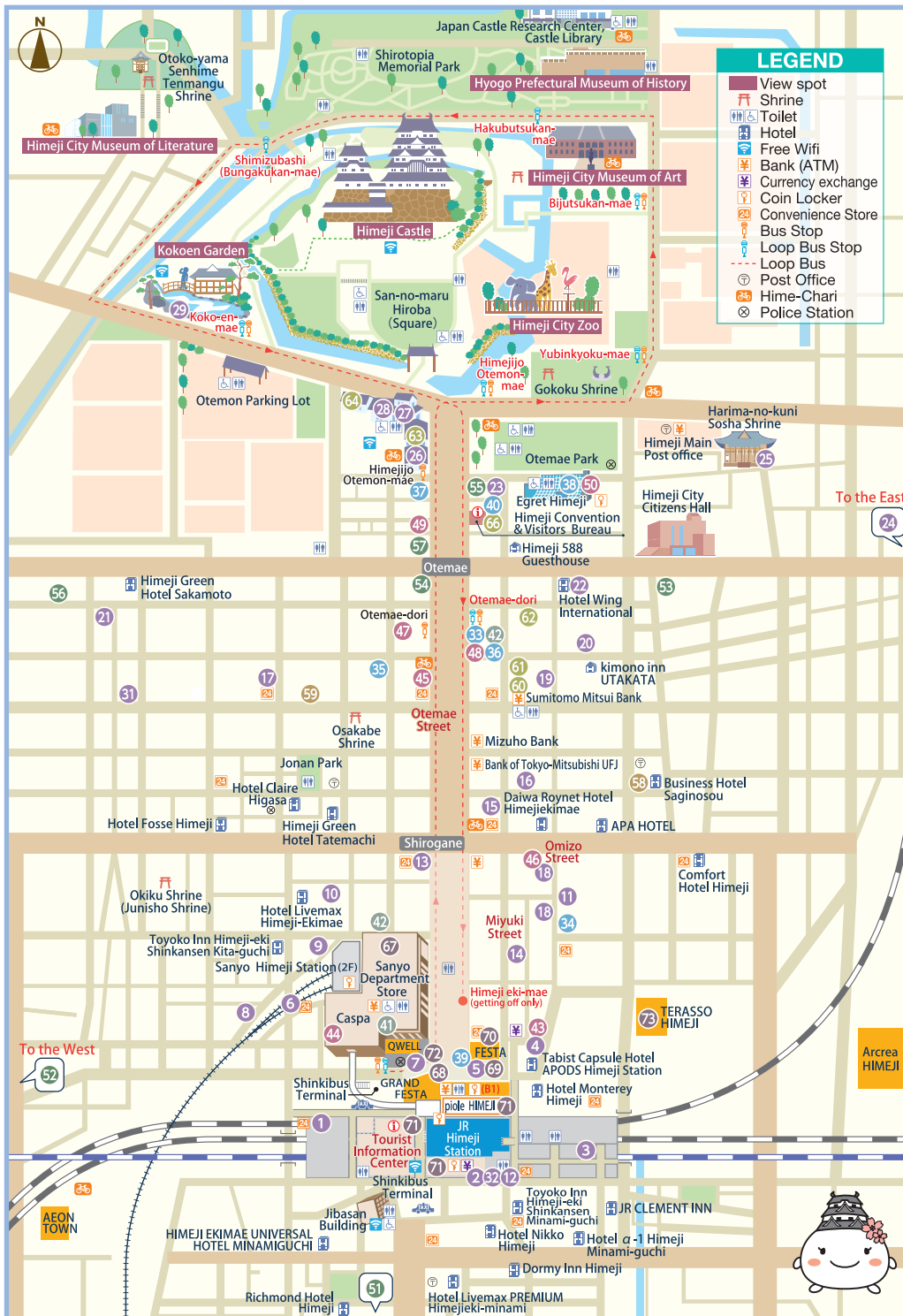

Jap. Küche, Menü, Izakaya, Teppan-yaki

- 1 Kaiten-sushi "Rikimaru"
- 2 Oden & Sake "Himeji Oden"
- 3 Kokoromi
- 4 Nanpu Himeji
- 5 TACOPLY
- 6 Himeji Shokudo
- 7 Seeaal "Hiiragi" (Zweigstelle QWELL)
- 8 Nikuya Marumasa
- 9 "Marumasaya" Himeji
- 10 Tenya Marumasa
- 11 Nadagiku "Kappa-tei"
- 12 "Enya Ichidai" Himeji
- 13 Shokusaiya Usagi
- 14 "Gyuzen" Himeji
- 15 Seeaal & Harima-Sake "Icchoura"
- 16 Omotenashi Dining "Fukutei"
- 17 Moriju
- 18 Gassai (Bahnhof Nord)
- 19 Washoku "Renge"
- 20 Kineya (Nikaimachi)
- 21 Sushi Ichi
- 22 Izakaya "Yumezen"
- 23 Home Cooking "Sugimoto"
- 24 SEIKO CLUB
- 25 Nagomi Dining "Mikashio"
- 26 Harikai (Burg Himeji)
- 27 Takadanobaba
- 28 Tamagoya (Banshu Himeji Honmachi)
- 29 Kassui-ken (Garten Koko-en)
- 30 Bauernrestaurant "Shakankan" (nicht im Stadtplan verzeichnet)
- 31 Kura
- 32 Kaisendon-Restaurant Rikimaru

Auf die Hand / Zum Mitnehmen

- 33 Jokamachi Dog "Yamasa Kamaboko" (Otemae)
- 34 35 Taiyaki Honpo Yujido
- 36 Teehaus "Zongai" (Kobayashi Chaya)
- 37 Harimaya Chaho
- 38 La Grasse Matinée
- 39 Takeda no Anagomeshi Maneki Honten
- 40 Warabimochi-Café Kadofuji

Bento

- 41 Einkaufszentrum Sanyo (Untergeschoss F1)
- 42 Bon Marche

Nudeln (Udon, Ramenetc)

- 43 Himeji Tanmen
- 44 Ramen "Miyako"
- 45 Maneki-no-Eki-Soba (Otemae)
- 46 Ramen "Tsurukameya"
- 47 Tonraishun
- 48 Yume-no-soba (Otemae)
- 49 Sanuki-udon "Menme"
- 50 Senhime Chaya

Westliche Küche

(Steak - Hamburger - Italienisch - Französisch usw.)

- 51 Rindsteaks "Kawamura"
- 52 Steakhaus "Senju"
- 53 Kitchen Shimada
- 54 SORANIWA
- 55 Grillhaus "TENPEI"
- 56 Steakhaus "Koji"
- 57 Nepalesisch-indisches Restaurant Darbar

Chinesisch

- 58 Kohoseki
- 59 Shinpekin

Café

- 60 Hamamoto Coffee
- 61 Himeji Kambeedo
- 62 Tairiku (Hauptgeschäft)
- 63 Bonbori
- 64 Soya
- 65 Café de Muche (nicht im Stadtplan verzeichnet)
- 66 Café SOL

Halal

- 16 Omotenashi Dining "Fukutei"

Einkaufszentrum

- 67 Einkaufszentrum Sanyo
- 68 GRAN FESTA
- 69 FESTA
- 70 Himeji Noren-gai
- 71 pirole HIMEJI
- 72 QWELL
- 73 TERRASSO Himeji



Jap. Küche - Menüs - Izakaya - Teppan-yaki



1 Kaiten-Sushi "Rikimaru"



Gourmet-Kaitensushi mit fast 40-jährigem Bestand, v. Profi-Köchen aus allerlei Meeresfrüchten (insb. d. Jap. Inlandsee) zugerichtet, zum günstigen Preis ab 108 Yen pro Teller.

OPEN Werktags: 11:00-22:00 (Last Order 21:40)
Sa./So./Feiertage: 11:00-22:00 (Last Order 21:40)
CLOSE 01.01.
☎ Mittagessen: ab 980 Yen, Abends: ab 1,580 Yen
☎ 079-287-2727



2 Oden & Sake "Himeji Oden"

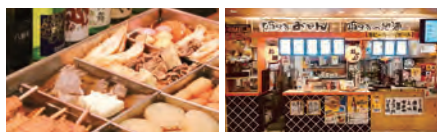

Spezialisiert auf "Himeji Oden". Gelegen in Bahnhofsnähe. Versch. Sake-Sorten der Region im Angebot.

OPEN 11:00-21:30 (Last Order 21:00)
CLOSE unterschiedlich (Bitte erkundigen!)
☎ ab 500 Yen
☎ 079-284-6677



3 Kokoromi



Ca. 300 Sake-Sorten aus Hyogo zum Verkosten und Vergleichen. Einfaches Bestellen per Touchpanel in versch. Sprachen verfügbar.

OPEN Werktags: 13:00-21:00, Sa./So./Feiertage: 12:00-20:00
CLOSE Mo.
☎ ab 500 Yen
☎ 079-280-6172



5 TACOPY



Tako-yaki nach Akashi-yaki-Art bekannt für Himeji, mit Dashi und leckerer Sauce. Traditionshaus mit über 50-jähriger Geschichte.

OPEN 10:00-20:00 (Last Order 19:30)
CLOSE 01.01.
☎ Tako-yaki: ab 450 Yen
☎ 079-221-3657



7 Seeal-Gerichte "Hiiragi" Zweigstelle "QWELL"



Seeaal nach Himeji-Art von Hand zubereitet im trad. Jap. Ambiente.

OPEN Mittagessen: 11:00-14:30 (Last Order 14:00)
Abendessen: 17:00-22:00 (Last Order 21:00)
CLOSE 01.01.

☎ Mittagessen: ab 1,800 Yen, Abendessen: ab 3,500 Yen
☎ 079-287-8848



8 Nikuya Marumasa



Fleischgerichte zum günstigen Preis. Der beliebte "Grillfleischsteller" bringt 450G auf die Waage! 6. Min. vom Bahnhof Himeji.

OPEN Mo.-Sa. 15:00-01:00 (Last Order 00:30)
So./Feiertage 15:00-00:00 (Last Order 23:30)
CLOSE unterschiedlich (Bitte erkundigen!)
☎ Mittagessen: 2.500-3.200 Yen, Abendessen: 2.500-3.200 Yen
☎ 079-283-3133



10 Tenya Marumasa



Knuspriges Tempura. Empfehlung d. Hauses: Seeaal "Ippon-anago"

OPEN Werktags 15:00-00:00 (Last Order 23:30)
Sa./So./Feiertage 12:00-00:00 (Last Order 23:30)
CLOSE unterschiedlich (Bitte erkundigen!)
☎ Mittagessen: ab 1,800 Yen, Abendessen: ab 2,400 Yen
☎ 079-280-1128



12 "Enya Ichidai" Himeji



Grill-Izakaya im Retrostil. Fisch, Meeresfrüchte, Pilze & Gemüse frisch am Tresen vor den Augen d. Gäste zubereitet.

OPEN 11:00-23:00 (Last Order 22:30)
Mittagmenüs: ab 11:00 (Last Order 14:30)
CLOSE unterschiedlich (Bitte erkundigen!)
☎ Mittagessen: ab 740 Yen, Abendessen: ab 2,000 Yen
☎ 079-283-1005



13 Shokusaiya Usagi



Feines Izakaya mit Sushi, Tempura, Yaki-tori, Sake um. 2 Min. vom Bahnhof Himeji.

OPEN Mittagessen: 11:30-15:00 (Last Order 14:30)
Abendessen: 17:00-24:00 (Last Order 23:00)
Sa./So./Feiertage: Last Order 23:30
CLOSE 2. Mo.

☎ Mittagessen: ab 1500 Yen, Abendessen: ab 3500 Yen
☎ 079-288-6636



9 "Marumasaya" Himeji



Saftiges Yaki-tori vom Holzkohlegrill für nur 100 Yen!

OPEN 12:00-02:00 (Last Order 01:00)
CLOSE 01.01.
☎ Mittagessen: 1.000-2.000 Yen
Abendessen: 2.000-3.000 Yen
☎ 079-225-1888



11 Nadagiku "Kappa-tei"



Izakaya mit eigener Brauerei. Insbesondere "Himeji Oden" a la Carte und div. Mittagsmenüs.

OPEN Werktags Mittagessen: 11:30-14:00
Abendessen: 16:30-21:30 (Last Order 21:00)
Sa./So./Feiertage Sa. 11:30-21:30 (Last Order 21:00)
So. 11:30-20:30 (Last Order 20:00)
Feiertage 11:30-20:00 (Last Order 19:30)

CLOSE Mi./So.
☎ Mittagessen: ab 800 Yen, Abendessen: ab 2,000 Yen
☎ 079-221-3573





14 "Gyuzen" Himeji



Yakiniku, Shabu-shabu, Sukiyaki, All-You-Can-Eat.

OPEN Abendessen: 17:00-24:00 (Last Order 23:00)
CLOSE unterschiedlich (Bitte erkundigen!)
☎ Abendessen: ab 3,000 Yen
☎ 079-225-5825



16 Omotenashi Dining "Fukutei"



Himeji-Spezialitäten wie Seeaal, Oden. Leckerer Fisch der Seto-Inlandsee (Gebiet Harima-nada).

OPEN Werktags Mittagessen: ab 11:30 (Last Order 14:00)
Abendessen: ab 17:00 (Last Order 21:00)

Sa./So./Feiertage
Mittagessen: ab 11:00 (Last Order 14:30)
Abendessen: ab 17:00 (Last Order 20:00)

CLOSE Mi./Neujahr
Mittagessen: ab 1,500 Yen, Abendessen: ab 3,000 Yen
☎ 079-222-8150



18 Gassai (Bahnhof Nord)



Frischer Fisch und Sake der Region im Samurai-Haus der Edo-Zeit. Weiteres Geschäft liegt südlich des Bahnhof.

OPEN (Sa./So./Feiertage)
Mittagessen: 12:00-16:00
Abendessen: 16:00-24:00 (Last Order 23:30)

CLOSE unterschiedlich (Bitte erkundigen!)
☎ Mittagessen: ab 1,500 Yen, Abendessen: ab 2,500 Yen
☎ 079-288-8890



20 Kineya (Nikaimachi)

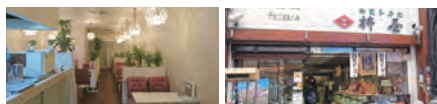

Allerlei, von d. Spezialität "Almond Toast" am Morgen, bis zu hausgemachte Konkatsu oder Ebi-Fry zu Mittag/Abend.

OPEN Frühstück: 8:00-11:00 (Last Order 11:00)
Mittagessen: 11:00-16:00 (Last Order 16:00)
Abendessen: 16:00-20:00 (Last Order 19:00)

CLOSE -
☎ Frühstück: ab 400 Yen, Mittagessen: ab 700 Yen
Abendessen: ab 800 Yen
☎ 079-285-3509



15 Seeaal & Harima-Sake "Icchoura"



Echter Himeji-Seeaal und leckerer Sake.

OPEN Mittagessen: ab 11:30 (Last Order 14:00)
Abendessen: ab 17:30 (Last Order 21:00)

CLOSE Mo. (Di.: Mittagspause)
☎ Mittagessen: ab 1,080 Yen, Abendessen: ab 3,500 Yen
☎ 079-288-7714



17 Moriju



Fisch vom Holzkohlegrill nach trad. Kansai-Art mit spezieller Sauce. Im Winter (Nov.-Mär.) beliebt: Austern

OPEN Mittagessen: 11:30-14:00 (Last Order 13:30)
Abendessen: 17:00-20:30 (Last Order 20:00)

CLOSE So./Feiertage
☎ Mittagessen: ab 2,000 Yen, Abendessen: ab 3,450 Yen
☎ 079-223-2517



19 Washoku "Renge"



Spezialitäten zum günstigen Preis. Empfehlung: "Renge Menü" mit saisonalien Zutaten.

OPEN Mittagessen: 11:00-14:30 (Last Order 14:00)
Abendessen: 17:00-21:30 (Last Order 21:00)

CLOSE Di./jeder 1. Mi. (irregulär)
☎ Mittagessen: ab 1,500 Yen, Abendessen: ab 3,500 Yen
☎ 079-280-5039



21 Sushi Ichi

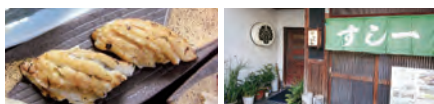

Leckeres Sushi aus frischem Fisch d. Region, dazu Sake. Alternativ gibt's Himeji-Seeaal-Gerichte wie Unaju. Tische auch als Saporee.

OPEN Mittagessen: 11:30-13:45 (Last Order 13:30)
Abendessen: 16:30-22:30 (Last Order 22:00)

CLOSE unterschiedlich (Bitte erkundigen!)
(zu Jahreswechsel/Obon: Reservierung erforderlich)
☎ Mittagessen: ab 4,500 Yen, Abendessen: ab 15,000 Yen
☎ 079-222-6961



22 Izakaya "Yumezen"



Izakaya mit Fisch d. Harima-nada-Region, Himeji Oden, Sake uvm. A-la-Carte oder Menü. 5 Min. Gehweg v. Burg Himeji (Hotellflügel, Parterre).

OPEN 17:30-23:00 (Last Order: Essen 22:00; Getränke 22:30)

CLOSE So.
☎ ab 2,500 Yen
☎ 079-287-2113



24 SEIKO CLUB



Fusion aus franz. und jap. Küche. Frische saisonale Zutaten d. Harima-Region. Süden im Garten mit Blick auf außergewöhnlichen Wasserfall.

OPEN Mittagessen: 11:30-15:00 (Last Order 14:30)
Abendessen: 17:30-21:30 (Last Order 20:30)

CLOSE Neujahr
☎ Mittagessen: ab 1,700 Yen, Abendessen: ab 3,200 Yen
☎ 079-281-6800



26 Hariikai (Burg Himeji)



Gerichte mit Fisch der nahegelegenen See Himeji, dazu erlesener Sake. 1 Min. von Burg Himeji entfernt.

OPEN Werktags: 11:00-16:00 (Last Order 15:30)
Sa./So./Feiertage: 11:00-17:00 (Last Order 16:30)

CLOSE unterschiedlich (Bitte erkundigen!)
☎ ab 500 Yen
☎ 079-280-5032



28 Tamagoya (Banshu Himeji Honmachi)



Wärmstens empfohlen: Tamagokake-gohan mit Eiern und Reis aus Eigenanbau. Alternativ: frischer Seeaal mit Tamago-yaki.

OPEN 11:00-17:00 (Last Order 16:30)

CLOSE 31.12./01.01.
☎ Mittagessen: ab 1,000 Yen
☎ 079-289-0058



23 Home Cooking "Sugimoto"

Spezialität "Anago-don" mit geheimer Sauce im häuslichen Ambiente.



OPEN Mittagessen: 11:00-14:00 (Last Order 13:30)
Abendessen: 17:00-21:00 (Last Order 20:00)

CLOSE unterschiedlich (Bitte erkundigen!)
☎ Mittagessen: ab 1,000 Yen, Abendessen: ab 2,000 Yen
☎ 079-284-6261



25 Nagomi Dining "Mikashio"



Trad. Küche mit frischen saisonalen Zutaten der Region. Direkt am Harimanokuni Sōsha Schrein gelegen.

OPEN Mittagessen: 11:30-15:00 (Last Order 14:00)
Abendessen: 17:00-21:00 (Last Order 20:00)

CLOSE Jahreswechsel
☎ Mittagessen: ab 1,500 Yen, Abendessen: ab 3,000 Yen
☎ 079-224-1113



27 Takadanobaba



Größtes touristisches Fachgeschäft der Stadt. Direkt vor d. Burg Himeji gelegen. Div. Restaurants und Souvenirs.

OPEN 09:00-17:00 (Last Order 16:00)

CLOSE -
☎ ab 1,000 Yen
☎ 079-222-2505

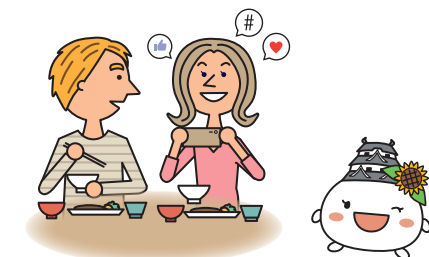

29 Kassui-ken (Garten Koko-en)



Mahlzeiten und Tee zu herrlichem Blick auf den Residenzgarten des Kokoens. Versch. Tagesmenüs im Angebot.

OPEN 10:00-16:30 (Last Order 16:00) * Essenszeit: 11:00-15:00
CLOSE 29./30.12.
 ☎ Mittagessen: ab 1,350 Yen
 ☎ 079-289-4131



31 Kura



Betrieb d. Brauerei "Nadagiku Shuzo". Saftiges Kushi-age aus saisonalen Zutaten. Schmückende Fässer im Inneren vermitteln ein ländliches Gefühl von Sake-Brauerei.

OPEN 17:00-23:00 (Last Order 22:30)
CLOSE Mi./So.
 ☎ ab 3,200 Yen
 ☎ 079-222-6868



30 Bauernrestaurant "Shakankan"



Leckeres Buffet in malerischer Bauerngaststätte. Unter dem Zen-Motto: "Geduld, Klarheit, Gelassenheit".

OPEN Mittagessen: 11:15-12:45; 13:00-14:30
CLOSE Mi./Jahreswechsel/Obon
 ☎ ab 1,800 Yen (U65: ab 1500 Yen)
 ☎ 079-338-0510



32 Kaisendon-Restaurant Rikimaru

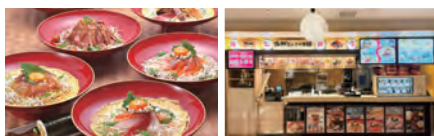

Dieses Kaisendon-Restaurant im Bahnhof Himeji wird von einem alteingesessenen Kaiten-Sushi-Restaurant betrieben. Genießen Sie Donburi mit frischem Fisch aus der Region und dem berühmten Meeraal aus Himeji.

OPEN 11:00-20:00 (Last Order 19:40)
CLOSE 1. Januar
 ☎ ab 880 Yen
 ☎ 079-240-7715



33 Jokamachi Dog "Yamasa Kamaboko" (Otemae)



Kamaboko im Hotdog und Käse. Eventuell begegnen Sie dem Maskottchen des Ladens: "Satchan".

OPEN 09:30-19:00
CLOSE 01.01.
 ☎ Jokamachi Dog: 180 Yen
 ☎ 079-225-0033



34 35 Taiyaki Honpo Yujido

Knusprig gegrilltes Taiyaki mit köstlicher Anko-Füllung. 3 Min. vom Bahnhof Himeji.



OPEN 34. 10:00~20:00
 35. 10:00~19:00
 * solange Vorrat reicht
CLOSE Do.
 ☎ ab 140 Yen
 34. (Bahnhof Ost)
 ☎ 079-225-3040
 35. (West-Nikaimach)
 ☎ 079-289-8562

34



35



36 Teehaus "Zongai" (Kobayashi Chaya)

Das älteste Teehaus Himejis mit 140-jähriger Tradition. Im Cafe daneben wird Matcha und Wagashi-Konfekt serviert. Außerst beliebt ist die Matcha-Eiskrem "Green Soft".

OPEN 10:00-18:30
CLOSE Di.
 ☎ ab 500 Yen
 ☎ 079-225-0232



38 La Grasse Matinee

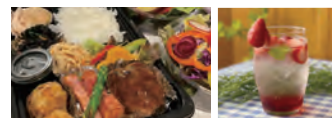

Take-away-Laden, spezialisiert auf Sandwiches und Lunchpakete, die von einem Gemüsesommelier zubereitet werden. Handgemachte Sandwiches mit saisonalem Gemüse sind eine verlockende Wahl. Vegane und vegetarische Optionen verfügbar.

OPEN Werktags: 11:00-17:00
 Sa./So./Feiertage: 10:00-17:00
CLOSE Mo./Di.
 ☎ Sandwiches ab 350 Yen
 ☎ Lunchpakete ab 770 Yen
 ☎ 070-2295-9782



39 Takeda no Anagomeshi Maneki Honten



Das auf Meeraalgerichte spezialisiert Geschäft liegt ca. 1 Min. zu Fuß vom Bahnhof Himeji entfernt. In diesem alteingesessenen Bento-Laden bekommen Sie leckeren Meeraal auf Reis der höchsten Qualität.

OPEN 9:00-20:00
CLOSE 01.01.
 ☎ Takeda no Meeraal 1.850 Yen / Box
 ☎ Takeda no Meeraal (klein) 1.300 Yen / Box
 ☎ 079-223-8652



37 Harimaya Chaho

Versch. Teesorten aus ganz Japan. "Uji" Matcha-Eiskrem, Grüntee mit hochwertigem Matcha-Anteil uvm. Auch zum Mitnehmen. In Bahnhofsnahe.

OPEN 10:00-17:00
CLOSE Mi.
 (zur Wintersaison)
 ☎ ab 300 Yen
 ☎ 079-282-8848



40 Warabimochi-Café Kadofuji



Dieses Café in der Nähe der Burg Himeji ist auf Warabimochi spezialisiert. Probieren Sie diese köstliche handgemachte Warabi-Süßigkeit.

OPEN 10:00-18:00
CLOSE Eventuell um Neujahr
 ☎ Warabimochi ab 540 Yen
 ☎ Warabimochi-Getränk ab 750 Yen
 ☎ 079-284-1318



Bento

41 Einkaufszentrum Sanyo (Untergeschoss F1)

Große Auswahl an div. Lebensmitteln, Zutaten, Süßigkeiten, Imbissständen, Bento uvm.

OPEN 10:00-19:30
CLOSE 01.01.



42 Bon Marche

Supermarkt mit zwei Geschäften in Bahnhofsnahe. Große Auswahl an Produkten, lokalen Zutaten, Bento-Gerichten, Süßigkeiten uvm.

OPEN 08:00-21:00
CLOSE Jahreswechsel (Otemae)
 ☎ 079-288-0770 (Himeji)
 ☎ 079-288-0007



Nudeln (Udon - Ramen usw.)

43 Himeji Tanmen



Ein Muss für jeden Gast! Neben Standard salzigem (shio), gibt es u.a. Miso- und scharfe (mabo) Tanmen. Ebenso beliebt sind handgemachte Gyoza und Karaage.

OPEN 11:00-24:30 (Last Order 24:00)
CLOSE unterschiedlich (Bitte erkundigen!)
☎ Mittagessen: ab 800 Yen, Abendessen: ab 800 Yen
☎ 079-280-2322



44 Ramen "Miyako"



Herzhaft, dennoch klare Ramen wie "Gion-sayu" und Ramen "Kyoto-Art" wurden vom Ladenbesitzer nach jahrzehntelanger Praxis gemeistert. Der Geschmack der Ramen entfaltet sich erst richtig mit der Zeit.

OPEN 11:00-22:00 (Last Order 21:30)
CLOSE -
☎ ab 550 Yen
☎ 079-223-5875



45 Maneki-no-Eki-Soba (Otemae)



"Eki-Soba" mit Bestand seit 1949, wird von den Einwohnern Himejis sehr geschätzt und ist das "Soul Food" d. Stadt. Die Chuka-men wird mit deftigem Dashi serviert.

OPEN 10:00-18:00
CLOSE unterschiedlich (Bitte erkundigen!)
☎ ab 360 Yen
☎ 079-283-2208



46 Ramen "Tsurukameya"



Ramen mit deftigem Tonkotsu-shoyu-Geschmack. Am beliebtesten ist das "Baka-ton" Ramen. Ebenso begehrt ist das Gyoza.

OPEN 11:00-24:00
CLOSE -
☎ ab 700 Yen
☎ 079-288-1230



47 Tonraishun



Beliebtes Traditionshaus seit 1946. Leckere Chuka-soba und Shumai im Angebot.

OPEN Werktags: 11:00-19:30 (Last Order 18:50)
Sa./So./Feiertage: 11:00-19:30 (Last Order 18:50)
CLOSE Di./So./2xMo./unterschiedlich (Bitte erkundigen!)
☎ Mittagessen: ab 800 Yen, Abendessen: ab 1,000 Yen
☎ 079-222-1570



48 Yume-no-soba (Otemae)



Leckere Soba der Gegend Himeji Yumesakicho. Im Menü mit der örtlichen Spezialität Himeji Oden oder Tempura.

OPEN 11:00-15:00
CLOSE Di.
☎ ab 1,000 Yen
☎ 079-225-2277



49 Sanuki-udon "Menme"



Im häusliches Ambiente werden vor d. Augen der Gäste die Nudeln mit Biss zubereitet. Empfehlung: "Kitsune-udon" und "Kamaage-udon".

OPEN 12:00-17:00
CLOSE Mi.
☎ Mittags: 600-900 Yen
☎ 079-225-0118



50 Senhime Chaya



Beliebtes Shirasu-don und weitere Himeji-Spezialitäten. Udon- und Soba-Menüs, Himeji Oden uvm. 3 Min. Fußweg von der Burg Himeji.

OPEN 11:00-15:00
CLOSE -
☎ Mittagessen: ab 700 Yen
☎ 079-288-4567



Westliche Küche (Steak - Hamburger - Italienisch - Französisch usw.)

51 Rindsteaks "Kawamura"



Saftiges Kobe- oder Tajima-Steak vom Chef vor den Augen d. Gäste zubereitet. Das Fleisch von höchster Qualität zergeht auf der Zunge.

OPEN Mittagessen: 11:30-14:30 (Last Order)
Abendessen: 17:00-21:00 (Last Order)
CLOSE Mo. (unterschiedlich) (Bitte erkundigen!)
☎ Mittagessen: ab 4,600 Yen, Abendessen: ab 10,000 Yen
☎ 079-243-1122



53 Kitchen Shimada

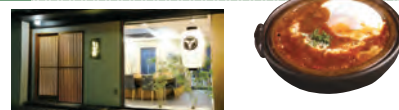

Authentische westliche Küche in entspannter Atmosphäre. Die Hamburger im Yanagawa-Topf erfreuen sich besonderer Beliebtheit. Alles Tresenplätze.

OPEN Werktags Mittagessen: 11:30-14:00 (solange Vorrat reicht)
Abendessen: 17:30-21:00 (Last Order 21:00)
Sa./So./Feiertage
Mittagessen: 11:30-14:00 (solange Vorrat reicht)
Abendessen: 17:30-21:00 (Last Order 21:00)
CLOSE unterschiedlich (Bitte erkundigen!)
☎ Mittagessen: ab 1,400 Yen, Abendessen: ab 3,800 Yen
☎ 079-288-1139



55 Grillhaus "TENPEI"



Westliche Küche in Burgnähe. Jedes der Gerichte wird vom erfahrenen Profi aufwendig zubereitet.

OPEN Mittagessen: 11:30-14:30 (Last Order 14:00)
CLOSE Abendessen: 18:00-21:00 (Last Order 20:30 * Nur samstags, sonntags und an Feiertagen geöffnet)
☎ Di./3.Mi.
☎ Mittagessen: ab 1,200 Yen, Abendessen: ab 2,000 Yen
☎ 079-280-4697



52 Steakhaus "Senju"

Charmantes Steakhouse im renovierten Altbau-Look. Hochwertiges Wagyu (Rindfleisch), vom Koch auf trad. Herdplatte vor den Augen der Gäste zubereitet.



OPEN Mittagessen: 11:30-14:30 (Last Order 14:00)
Abendessen: 17:00-22:00 (Last Order 21:30)
CLOSE Jahreswechsel
☎ Mittagessen: ab 4,000 Yen
Abendessen: ab 13,000 Yen
☎ 079-297-3907



54 SORANIWA



Restaurant mit Blick auf d. Burg Himeji. Saisonale Zutaten der Region, Meeresfrüchte, Feischgerichte als Gängemenü uvm.

OPEN Mittagessen: 11:30-15:00 (Last Order 13:30)
Abendessen: 17:30-21:30 (Last Order 19:30)
CLOSE Di.
☎ Mittagessen: ab 2,700 Yen, Abendessen: ab 4,860 Yen
☎ 079-281-0070



56 Steakhaus "Koji"

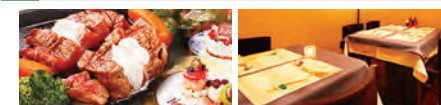

Erstklassige Steaks in entspannter Atmosphäre. Nur das beste Filet vom Schwarzfellrind kommt hier auf den eigens dafür vorgesehenen Grill!

OPEN Abendessen: 17:00-22:00 (Last Order 21:30)
CLOSE So.
☎ Abendessen: ab 10,000 Yen
☎ 079-223-3488



57 Nepalesisch-indisches Restaurant Darbar



Genießen Sie nepalesisch-indische Küche in unbeschwerter Atmosphäre. Mit großer Auswahl an Nan-Brotten und Currysorten.

OPEN Lunch 11:00-15:00
Dinner 17:00-20:00
CLOSE irregulär
☎ Mittagessen ab 750 Yen, Abendessen ab 1.000 Yen
☎ 079-282-8788

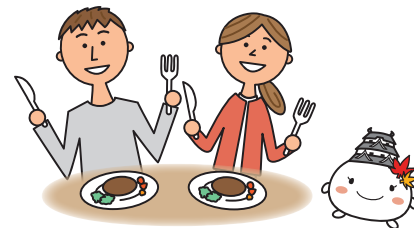



Chinesische Küche

58 Kohoseki

Chinesische Küche, a la Carte oder Menüs, zum günstigen Preis, üppige Portionen.



OPEN 11:00-21:00
CLOSE unterschiedlich (Bitte erkundigen!)
☎ Mittagessen: ab 650 Yen
Abendessen: ab 1,000 Yen
☎ 079-288-0459



59 Shinpekin

Chin. Restaurant mit ca. 60-jährigem Bestand, von umfangreichen Gängemenüs bis günstigen Mittagsmenüs. Souvenir-Empfehlung: "Himeji Renkon-shumai".



OPEN Mittagessen: 11:30-14:30 (Last Order 14:00)
Abendessen: 17:00-21:30 (Last Order 21:00)
CLOSE 31.12.-01.01.
☎ Mittagessen: ab 700 Yen
Abendessen: ab 1,000 Yen
☎ 079-223-0401



Café

60 Hamamoto Coffee



Empfehlung: Aromakaffee im Siphon, Almond Toast Himeji-Art. Aufmachung erinnert teilweise an ein Labor.

OPEN 07:00-18:00 (Frühstück: bis 11:00)
CLOSE Do.
☎ ab 500 Yen
☎ 079-282-2233



61 Himeji Kambeedo



Raspeleis mit 100% frisch gepresstem Obst und mineralem Wasser. Sehr beliebt. Lange Warteschlangen möglich. Begehrt sind auch die Pfannkuchen (nur zu entspr. Zeiten verfügbar).

OPEN Werktags: 12:00-17:00, Sa./So./Feiertage: 11:00-17:00
CLOSE unterschiedlich (Bitte erkundigen!)
☎ ab 1,000 Yen
☎ 079-288-1000



62 Tairiku (Hauptgeschäft)



Erstes Retro-Café Himejis mit antiker Einrichtung, seit 1947. Zahlreiche Getränke und Essensmenüs vorhanden, z.B. Almond Toast Himeji-Art.

OPEN 07:30-17:00 (Last Order 16:30)
CLOSE 01.01.
☎ Frühstück: ab 450 Yen, Mittagessen: ab 650 Yen
☎ 079-222-0071



63 Bonbori



Café inklusive Theke für jap. Kunsthandwerk und Souvenirs. Leckeres jap. Konfekt. Statten Sie dem Café vor oder nach Burgbesichtigung einen Besuch ab.

OPEN 10:00-17:00
CLOSE -
☎ ab 600 Yen
☎ 079-283-6555



64 Soya



Café und trad. Kunsthandwerk vereint, nahe d. Burg Himeji. Kaffee, Matcha und trad. Kuchen vom Feinsten.

OPEN 10:00-17:00 (Last Order 16:30)
CLOSE unterschiedlich (Bitte erkundigen!)
☎ ab 500 Yen
☎ 079-288-4888



65 Café de Muche



Café in Burgnähe mit üppigem Frühstück zum günstigen Preis. Hat bereits früh geöffnet. Es gibt das Hauptgeschäft und 2 Nebenstellen.

OPEN Frühstück: 07:00-11:00, Mittagessen: 11:00-17:00
Abendessen: 17:00-22:00 (Last Order 21:30)
CLOSE 01.01.
☎ Frühstück: ab 430 Yen, Mittagessen: ab 980 Yen,
Abendessen: ab 980 Yen
☎ 079-289-1120



66 Café SOL

Bietet seit Feb. 2019 Backwaren, u.a. Donuts. Kaffeepause im gemütliche Innenhof genießen.



OPEN 8:30-18:00
CLOSE Werktags
☎ ab 500 Yen
☎ 079-258-0191

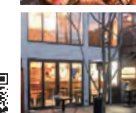

Halal

16 Omotenashi Dining "Fukutei"

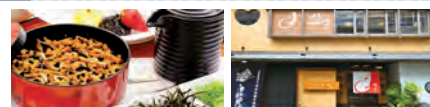

Himeji-Spezialitäten wie Seeaal, Oden. Ebenso leckeren Fisch der Seto-Inlandsee (Gebiet Harima-nada).

OPEN Werktags Mittagessen: ab 11:30 (Last Order 14:00)
Abendessen: ab 17:00 (Last Order 21:00)
Sa./So./Feiertage Mittagessen: ab 11:00 (Last Order 14:30)
Abendessen: ab 17:00 (Last Order 20:00)
CLOSE Mi./Neujahr
☎ Mittagessen: ab 1,500 Yen, Abendessen: ab 3,000 Yen
☎ 079-222-8150



HIMEJI CONVENTION & VISITORS BUREAU

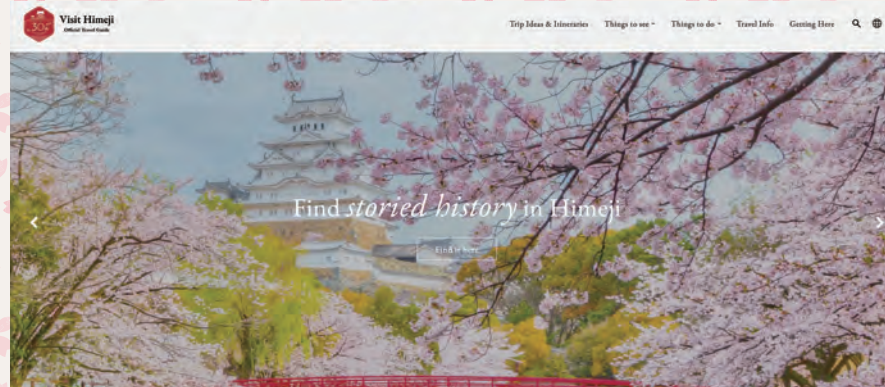

Find Your Himeji Style





Einkaufszentren

67 Einkaufszentrum "Sanyo" Westgebäude 6.Stock

OPEN 10:00-22:00
 CLOSE 01.01.



68 GRAND FESTA (unterirdische Passagen)

OPEN 10:00-23:00 (je nach Geschäft)
 CLOSE 01.01.



3. Arkade

Soba-Restaurant Maneki no Ekisoba
Café Yanagi

5. Arkade

Fukuzushi
Baskin Robbins (Eiskrem)
TACOPLY (Takoyaki)
Gozasoro (Ramen)
Saizeriya
Udon-Restaurant Maruki



6. Arkade

Maruho (Austern, Muscheln)
Kyochabana (Okonomi-yaki)
Tsurukame Hachiban (Izakaya)
Fischspezialitäten-Restaurant Oki
Ramen-Restaurant Menya Niboshi /
Gyoza-Restaurant Kobe Gyozaro
Restaurant Yukari
Nakaya
Toriniku-Restaurant Toriya Seisakusho
Apparesuisan Kirin (Meeresfrüchte Izakaya)

* Einige Läden unterscheiden sich
 * Es gibt einen teilweise unbrauchbaren Laden

69 FESTA (Bahnhof Himeji)

OPEN 11:00-23:30 (je nach Geschäft)
 CLOSE 01.01.

Direkt am Bahnhof und deshalb praktisch. Beherbergt 15 versch. Betriebe, darunter Cafes und Restaurants. Mittags wie abends für jeden etwas geboten.



1. Stock

Himeji Noregai
Saint Mark Cafe
Dipper Dan:
Gelato und Crepes
Tonya Tonichi:
Tonkatsu
Café Hoshino

2. Stock

KARAOKE Manekineko

3. Stock

Gust: Cafe-Restaurant
Tajimaya: Shabu-shabu All-You-Can-Eat

* Einige Läden unterscheiden sich
 * Es gibt einen teilweise unbrauchbaren Laden

70 Himeji Noren-gai

OPEN 11:00-23:00
 CLOSE

Neuer Trendplatz in Himeji! Lokale Gerichte allesamt an einem Ort in der Nomiya Allee. Entlang d. retro-anmutenden Straßen liegen 5 versch. Restaurants.



Marujo-suisan (Umi-yaki-Bar)

Gegrillte Meerbrassen

Holzkohle-Yakitori "Marumasaya"

Himeji-Spezialität: Holzkohle-Yakitori

Himeji Shuko-uo-sushi

Frisches Sushi

Oden & Kushi-katsu

Bekannt für Himeji Oden, Hinepon uvm.

Rin (Thailändisch)

Thailändische Küche mit Zutaten Hyogos



71 piole HIMEJI

OPEN 10:00-20:00 (je nach Geschäft)
 CLOSE 01.01.



piole 1

Coconoha (Café)
Bibimu (Koreanisch)
RyuRyu (Pasta, Pizza)
Dragon Red River (Chinesisch)
Kushiya Monogatari (Kushi-age)
Sachifukuya (Café)
Nanazu Green Tea (Café)

Starbucks Coffee
D'or. & Kitchen
Café No.
Cosco Crepe
Bagel & Bagel



piole 2

Starbucks Coffee
Oraga Soba
Freshness Burger
Godiva

Grillspieß-Restaurant Tsubosaka
BBQ-Restaurant Suda

Gochiso-kan

Nikubaru "Termini"
McDonald's
Kentucky Fried Chicken
Tsurumaru Udon
Donburi-Spezialitäten "Dondontei"
Donc (Bäckerei/Café)
Gogo Curry

Omiyage-kan

Empfang
Ushikun-no-Kakugawa (Katsu-meshi)
Himeji Tamago-yaki
Himeji Sake & Oden

Kushikatsu Dengana
Enya Ichidai (Harima-robata Bar)
Souvenirshop Maneki no Ekisoba
Kaisendon-Restaurant Rikimaru
Restaurant Yasu-be

piole 3

Kaiten-Sushi "Rikimaru"



72 QWELL

OPEN 11:00-23:00 (je nach Geschäft)
 CLOSE

Santa Maria Nagomi (Café)



Seeaal-Gerichte "Hiiragi"



Igu & Peace Veranda (Dining Bar)



* Einige Läden unterscheiden sich

73 TERASSO Himeji

OPEN 11:00-22:00 (Last Order 21:30)
 CLOSE unterschiedlich (Bitte erkundigen!)



Ootoya



Gewerbegebäude direkt am Ostausgang d. Bahnhofs Himeji. Im 4.Stock gibt es Tagesmenüs, Hamburger, Steaks uvm.

Mister Donut

Hawaiianisches Café Luana
Italian dining Ricordo





Sake



Konfekt



Japan. Tax-free Shop



Shopping-Zentren (Duty-free)

MAP_P17

piole Himeji



Großes Einkaufshaus, verbunden mit dem Bahnhof Himeji. Führt bekannte Marken wie Uniqlo und Mujirushi. Ebenso Geschäfte für Konfekt aus Himeji, Bento uvm.

OPEN (1/2/3) 10:00-20:00
(Gochiso-kan) 10:00-21:00
(Omiyage-kan) 8:30-20:00
* manche weichen ab



Procedure im jeweiligen Geschäft
CLOSE unterschiedlich (Bitte erkundigen!)



Sanyo



Das nächstgelegene Kaufhaus am Bahnhof bietet Konfekt aus Himeji und sonstige regionale Spezialitäten. Ebenso führt das Haus Artikel, die insb. bei ausländischen Besuchern Anklang finden, wie Kosmetika, Perlen oder Teekessel. Auch gastronomisch überzeugt das Kaufhaus mit allerlei japanischer, westlicher und chinesischer Küche. Genießen Sie Ramen, handgemachte Udon uvm.

OPEN 10:00-19:30
* 5./6.Stock bis 19:00
Procedure Tax-free Service-Counter
Customer Salon
(Westgebäude, 5.Stock)
CLOSE 01.01.



Don Quijote (Rios)

Das älteste Don Quijote Himejis, mit u.a. großer Auswahl an farbigen Kontaktlinsen und Zigaretten. Eine Vielzahl Markenartikel und Haushaltsgeräte lassen sich hier finden. Der Duty Free-Bereich akzeptiert Ginren-Karte. Hier im Rios findet jeder so sein Schnäppchen!

OPEN 10:00-02:00 * je nach Geschäft
Procedure bei Bezahlung
CLOSE -



Himeji-Leder

Himeji ist bekannt für sein weiß-gegerbtes Leder, das mit kunstvollem Bedruck und Handmalereien zu niedlichen Gegenständen wie Geldbeutelchen und Täschchen verarbeitet wird.



Shiromaru-hime

Himeji-Souvenirs

Bansan-kan Shibasan Bldg. (1.Stock)

Bietet lokale Himeji-Spezialitäten wie Konfekt, Sake, Sojasoße, Lederware, getrocknete Nudeln, trad. Kunsthandwerk uvm. Direkt südlich des Bahnhofs Himeji.



Bon Marche / Supermarkt

Ein Abstecher beim Gang zur Burg Himeji lohnt sich hier für Bento, Süßes oder andere reizende Dinge.

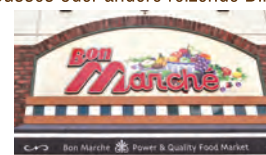

Himeji-Lederware



Himeji-Leder "Ono"



Hime-Usagi

Kakiuchi / Spielzeug

Artikel mit direktem Bezug zur Burg Himeji sowie trad. jap. Spielzeug.



Souvenirs in Burgnähe



Takadanobaba



Himeji Castle Shop

Kakiuchi-shoten



Nishi-no-maru Chamise



Bonbori

Einkaufspassagen

10 versch. Einkaufspassagen befinden sich in Bahnhof- und Burgnähe: Miyuki-dori, Nishi-nikai-machi, Nikai-machi, Omizosuji, um nur einen Teil zu nennen. Entlang der Straßen reihen sich Restaurants, Bars, Souvenirgeschäfte, Gemischtwarenläden, Bekleidungsgeschäfte, Drogerien, Retro-Shops uvm.



Kooma / Keramik & Töpferware

Eines der größten Geschirr-Fachhandel Westjapans mit über 30,000 individuellen Stücke.



Windglöckchen

Die zierlichen Glöckchen zeichnen sich durch ihren reinen Klang aus und stehen in der Tradition des Rüstungshandwerks der Heian-Zeit.



MAP_P1 Hotel

- 1 Himeji Castle Grandvrio Hotel** 079-284-3311
Kostenloser Shuttlebus (ca. Min.) ab Himeji Bahnhof Südausgang, Onsen, Stein-Sauna
- 2 HOTEL CROWN HILLS HIMEJI** 079-222-8000
Geräumigste Zimmer der Stadt mit großzügigen Parkplätzen
- 3 DORMY INN HIMEJI** 079-286-5489
Einziges Hotel in Bahnhofsnahe mit natürlichem Onsen
- 5 Hotel Alpha-one Himejiminamiguchi** 079-226-0005
Großzügige Zimmer, Onsen, Frauen-Etage und Nichtraucher-Etage
- 6 Hotel Nikko Himeji** 079-222-2231
1 Min. von JR Himeji Bahnhofshauptthalle Fahrkartenschranke Richtung Süden, größtes „All-in-One“-Hotel der Stadt
- 7 JR CLEMENT INN** 079-280-1123
Vorwiegend Einzelzimmer
- 8 Toyoko Inn Himeji-eki Shinkansen Minami-guchi** 079-284-1045
Sofort südlich des Bahnhofs praktisch gelegen, Frühstück umsonst
- 9 Hotel Livemax Himejiekimae** 079-282-4400
Günstiges Business-Hotel in Bahnhofsnahe, praktisch für Touristen
- 10 Comfort Hotel Himeji** 079-286-8511
Komfortable Zimmer, Frühstück umsonst
- 11 APA HOTEL <HIMEJIEKI-KITA>** 079-284-4111
5 Min. vom Bahnhof Nordausgang, kostenloses Wi-Fi und Kabel-LAN auf den Zimmern
- 12 Himeji Green Hotel Tatemachi** 079-288-2000
Onsen mit spektakulärem Panorama-Blick auf die Burg Himeji
- 13 Grandouce Himeji** 079-283-5963
Stilvolles Business-Hotel im modernen Look
- 14 Toyoko Inn Himeji-eki Shinkansen Kita-guchi** 079-226-1045
Günstig gelegen, nur 5 Min. zu Fuß ab JR Himeji

- 15 Hotel Himeji Hills** 079-299-8689
Frühstück und Parkplatz umsonst, alle Zimmer mit luxuriösen Serta®-Matratzen und Bidets
- 16 Hotel Claire Higasa** 079-224-3421
Hier dreht sich alles um Qualität und Service nach Himeji-Art, Spa mit Panoramablick, hervorragende Mahlzeiten
- 17 Business Hotel Saginosu** 079-222-2583
Business-Hotel für bloße Übernachtung ohne Mahlzeiten
- 18 Hotel Wing International Himeji** 079-287-2111
In Nähe der Burg Himeji, bestechender Service und Design
- 19 Himeji Green Hotel Sakamoto** 079-289-0088
In Nähe der Burg Himeji, zahlreiche Zimmer mit Blick auf die Burg, kostenlose Parkplätze
- 20 HIMEJI EKIMAE UNIVERSAL HOTEL MINAMIGUCHI** 079-222-4000
Ideal für Geschäfts- und Uraubsreisende. Frühstück, Abendessen, Badehaus, Sauna kostenfrei.
- 21 Hotel Livemax Himejishiyakusyo-mae** 079-226-7400
Gut gelegenes Business-Hotel (Neubau) mit Simmons-Betten auf allen Zimmern.
- 22 Hotel Monterey Himeji** 079-224-7111
Ideal gelegenes Stadthotel ab JR Station „Himeji“ zu Fuß 15 Min. mit Direktverbindung zur Burg Himeji.
- 23 Richmond Hotel Himeji** 079-288-2000
Ideal gelegenes Business-/Urlaubshotel, ab JR Station „Himeji“ zu Fuß 6 Min.
- 24 Daiwa Roynet Hotel Himejiekimae** 079-287-0655
Praktisch gelegen, ab Station „Himeji“ zu Fuß 5 Min. & bis Burg Himeji zu Fuß 10 Min. In allen Zimmern Bad und Toilette getrennt.
- 25 Hotel Livemax PREMIUM Himejeki-minami** 079-284-2210
Ideal gelegenes Hotel, ab JR Station „Himeji“ zu Fuß 5 Min.
- 26 Tabist Capsule Hotel APODS Himeji Station** 079-262-6367
Das Kapselhotel liegt 1 Min. entfernt vom Bahnhof Himeji. Komplet-Ausstattung vorhanden. Kostenlose Getränke. Komplettes Stockwerk für Frauen.



- 27 Himeji 588 Guesthouse** 079-227-6994
Kurzer Fußweg zur Burg, renovierter Speisesaal, komfortables Ambiente
- 28 Kimono inn UTAKATA** 090-9979-4141
Gelegen im 2.Stock eines antiken Kimono-Verleihs.
- 29 Shironoshita Guesthouse** 079-240-6550
Neu erbautes Gästehaus in der Nähe der Burg Himeji.



Onsen im hinteren Gästehausteil (okuyashiki onsen) sind seit jeher Tradition in Himeji. In der Edo-Zeit sollen Menschen von weit angereist sein, um inmitten der Natur die heilende Wirkung des Quellwassers zu erfahren.

Onsen

- 1 Yumeno** 079-336-1000
großzügigem Ryokan mit außenbereich-Onsen mit
- 2 Yumenoian Yuyakekoyake** 079-336-0457
im Gemeindeforst mit Außenbereich-Onsen
- 3 Ueyama Ryokan** 079-336-0020
inmitten der Natur mit Freilicht-Onsen und kulinarischen Spezialitäten mit dem Quellwasser zubereitet
- 4 New Sunpia Himeji Yumesaki** 079-335-5551
im nördlichen Tal des Shosha-Gebirges mit Onsen und Sportanlage

Onsen-Tagesausflüge

- Himeji Castle Grandvrio Hotel Kagura-no-yu**
5 Onsens von groß bis klein. Sauna, Ondol (Fußbodenheizung), Stein-Sauna
Öffnungszeiten: 10:00 bis 24:00 (letzter Eintritt: 23:00)
Eintritt: Erwachsene: 1,000 Yen (werktags), 1,500 Yen (Samstag, Sonntag, Feiertage)
Anreise: 10 Min. zu Fuß vom Bahnhof Himeji Richtung Süden
- Yume-no-i**
Öffnungszeiten: 11:00 bis 14:30
Eintritt: Erwachsene: 1,980 Yen
Anreise: ca 35 Min. mit dem Bus ab Bahnhof Himeji Richtung „Maenosho“ und „Yamanouchi“ über „Shiota“.
Ausstieg: „Yumeno-i“, direkt an der Haltestelle
- New Sunpia Himeji Yumesaki**
Öffnungszeiten: werktags 15:00 bis 19:00 (letzter 18:30) an Wochenenden/an Feiertagen 12:00 bis 19:00 (letzter 18:30)
Eintritt: Erwachsene: 700 Yen
Anreise: Shinki Bus ab Bahnhof Himeji Richtung „Maenosho“ über „Sunpia“ (hält direkt vor dem Eingangsbereich), 2 Fahrten täglich



Other lodging facilities

Suburbs of Himeji city	
SETRE highland villa himeji	079-284-3010
Hoshinoko Yakata	079-267-3050
Chisun Inn Himeji Yumesakibashi	079-267-7511
Hotel Sunshine Aoyama	079-276-1181
Hotel Aston Plaza Himeji	079-243-1500
Hotel Sakigake Honkan	079-236-4774
Kodera & Yasutomi	
Green Station Shikagatsubo	0790-66-3505
Yumeyakata	079-336-1585
Koderaso	079-232-7788
Ieshima	
Odate Ryokan	079-325-0248
Island House Ieshimaso	079-325-2882
Ryokan Okabe	079-325-0340
Ryokan Shimizu	079-325-0777
Nakamuraasou	079-325-0492
Aoiso	079-325-2094
Minato Ryokan	079-326-0114
Ieshima Shizen Taiken Center	079-327-1508