

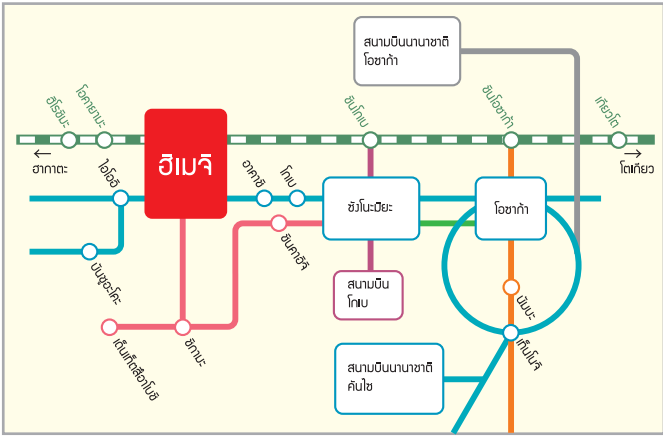

- จากสนามบิน (โดยประมาณ)**
- สนามบินนานาชาติคันไซ 2 ชั่วโมง 10 นาที (รถบัสลีมูซีนของสนามบิน)
 - สนามบินโอซาก้า (อิตะมิ) 1 ชั่วโมง 20 นาที (รถบัสลีมูซีนของสนามบิน)
 - สนามบินโกเบ 1 ชั่วโมง (Port Liner และ JR รถด่วนพิเศษ)

- โดยรถไฟ JR ชินคันเซ็น (โดยประมาณ)**
- โตเกียว 3 ชั่วโมง 1 นาที
 - ชินโยโกฮาม่า 2 ชั่วโมง 42 นาที
 - นาโกย่า 1 ชั่วโมง 20 นาที
 - เกียวโต 44 นาที
 - ชินโอซาก้า 29 นาที
 - ชินโกเบ 15 นาที
 - โอคายามะ 19 นาที
 - ฮิโรชิมะ 56 นาที
 - ฮากาตะ 2 ชั่วโมง
 - คาโกชิมะจูกู 3 ชั่วโมง 20 นาที
- ※รถ "โนโซมิ" และ "ซากุระ" บางขบวนไม่จอด
 ※รถ "ฮิคาริ" ส่วนใหญ่จอด
 ※รถ "โคดามะ" ก็หมดจอด

- โดยรถไฟ JR สายชิโรเซ็น (โดยประมาณ)**
- เกียวโต 1 ชั่วโมง 32 นาที
 - โอซาก้า 1 ชั่วโมง
 - ชินโนะมิยะ 39 นาที
 - โอคายามะ 1 ชั่วโมง 25 นาที



Hyogo Amazing Pass

นี่คือตั๋วที่ให้คุณนั่งชินคันเซ็น (รถบัสลีมูซีน) ที่วิ่งภายในจังหวัดเฮียวโงะ, City Loop/Port Loop ในโกเบ และสายชินโนะมิยะ - Sanda Premium Outlets ใ้ไม่จำกัดเที่ยวในราคาเพียง 1,000 เยนต่อวัน มาใช้ตั๋วนี้อย่างคุ้มค่าเพื่อเดินทางไปในราคาสุดคุ้มกันเลย

บทความเส้นทางตัวอย่างการใช้ Hyogo Amazing Pass
<https://matcha-jp.com/jp/13352>

วันที่สามารถใช้ได้ :
 1 Day Ticket (00.00-24.00 น.)

ค่าบริการ :
 ผู้ใหญ่ 1,000 เยน, เด็ก 500 เยน



JAPAN RAIL PASS



Himeji Convention & Visitors Bureau

Hommachi, Himeji Hyogo 670-0012 JAPAN
 TEL: +81-79-222-2285 FAX: +81-79-222-2410
<https://visit-himeji.com/th/>



HIMEJI CITY



ภาษาไทย

タイ語





ปราสาทฮิเมจิ รถบัสลู่

มีเที่ยวโดยสารสำหรับ 1 วัน ขึ้นลงไม่จำกัดจำนวนด้วยรถบัสลู่ ซึ่งเป็นบริการส่วนจากสถานีฮิเมจิถึงปราสาทฮิเมจิ ทุกและสะดวกอีกด้วย สามารถเพลิดเพลินกับการชมปราสาทฮิเมิจากหลายด้านโดยการขึ้นรถบัสลู่ได้ฟรี



เวลาทำการ /
วันธรรมดา / ช่วง 9:00 - 16:30 น. ออกทุก 30 นาที
วันเสาร์อาทิตย์และวันหยุด / 9:00 - 17:00 น.
* ช่วง 10:00 - 15:00 น. ออกทุก 15 นาที
* งดรถเวลา 9:00 น., 15:00 น., 16:00 น. เป็นขบวนพิเศษ
รถรอบเวลา 17:00 น. เป็นรถรอบสุดท้าย

วันที่รถบัสลู่ /
เดือนเมษายน - เดือนพฤศจิกายน จะวิ่งทุกวัน
เดือนธันวาคม - เดือนกุมภาพันธ์ จะวิ่งเฉพาะเสาร์อาทิตย์และวันหยุด
ช่วงปีใหม่ (1-3 มกราคม) จะใช้บัตรโดยสารเดินทางพิเศษ
สถานที่ / ฮิเมจิฮิลล์ หน้าสถานีฮิเมจิ ซานซากา 6
สถานที่ติดต่อ / ฮิเมจิฮิลล์ โทร 097-285-2990
ศูนย์บริการข้อมูลการเที่ยวฮิเมจิ 079-287-0003

ค่าโดยสาร /

- 1 ครั้ง : ผู้ใหญ่ 190 เยน, เด็ก 100 เยน

	แบบใหม่ (EV Bus)	แบบเก่า (Bonnet Bus)
เงินสด / บัตร IC	○	○
ชำระด้วยบัตรเครดิต (VISA)	○	×

*อาจมีการให้บริการด้วยรถยนต์แท็กซี่จากประตูตรวจสอบรถ ฯลฯ

ส่วนลด /
ส่วนลดสำหรับ 1 วัน : ผู้ใหญ่ 400 เยน, เด็ก 200 เยน
* จำนวนที่ซื้อจำนวนจำกัดโดยสามารถจองล่วงหน้าได้

สิทธิพิเศษ /
ได้รับส่วนลดค่าเช่า 20% (ปราสาทฮิเมจิ, สวนโคเค็ง, หอคอยปราสาทฮิเมจิ)
(เฉพาะบางแหล่งเท่านั้น) , หอวรรณคดีฮิเมจิ (เฉพาะบางแหล่งเท่านั้น), สามารถเข้าไปในปราสาทฮิเมจิได้ฟรี (เฉพาะบางแหล่งเท่านั้น)
(พิพิธภัณฑ์ประวัติศาสตร์ฮิเมจิฮิลล์ฮิเมจิฮิลล์)
* สามารถใช้ตั๋วส่วนลดร่วมกับบัตรขึ้นรถบัสได้

ตั๋วขีต คูปอง

ตั๋วขีต / ผู้ใหญ่ 1,050 เยน, เด็ก (ประถม-มัธยมปลาย) 360 เยน
คูปอง / ผู้ใหญ่ 1,700 เยน, เด็ก 850 เยน
สถานที่จำหน่าย / อาคารรถโดยสารฮิเมจิฮิลล์ สถานีฮิเมจิ
ข่วงจำหน่ายตั๋วโดยสาร

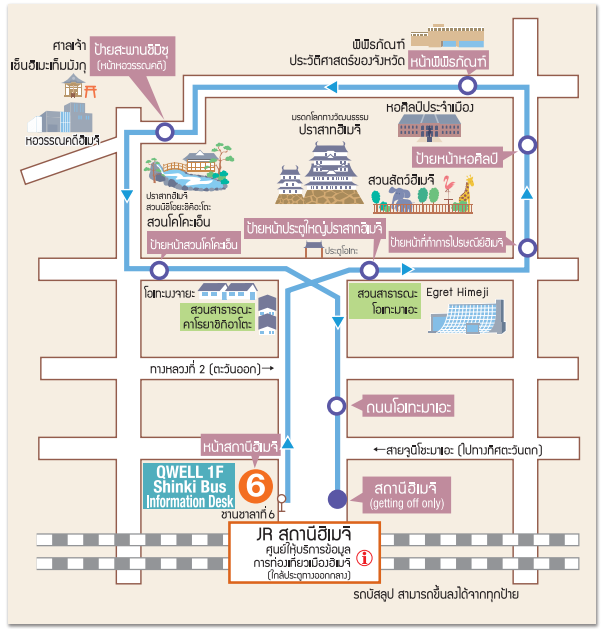

HIMEJI Free Wi-Fi

ใช้ฟรีได้สูงสุดวันละ 180 นาที (10 นาที 18 ครั้ง)
เลือก "HIMEJI Wi-Fi" จากหน้าจอเน็ตเวิร์ก Wi-Fi ของแต่ละอุปกรณ์สื่อสาร
เมื่อกรอกที่อยู่อีเมลหลังยืนยันอยู่ในข้อจำกัดการให้บริการแล้วจึงจะสามารถใช้บริการได้
บริเวณที่สามารถใช้ HIMEJI Free Wi-Fi

"Himechari" จักรยานให้เช่าในฮิเมจิ

Himechari (ฮิเมชาริ) เป็นบริการเช่าจักรยานที่ให้คุณสามารถเช่าจักรยานเฉพาะได้ที่สถานีจักรยานฮิเมจิฮิลล์ ปราสาทฮิเมจิและสถานีฮิเมจิฮิลล์ และคืนจักรยานที่สถานีจักรยานที่ตามต้องการไม่ว่าคุณเช่าจักรยานจากที่ใดก็ตาม และคุณยังสามารถใช้จักรยานไฟฟ้าได้ผ่านแอปพลิเคชันเฉพาะบนสมาร์ตโฟน
เวลาที่เช่า: วันจันทร์ - วันศุกร์ 23.59 น. ของวันก่อนคืน
ค่าเช่า: 1,650 เยนต่อคัน 1 วัน
สถานที่จำหน่าย: สาขา JTB ฮิเมจิฮิลล์
เวลาทำการ: 10:30-18:30 น. วันหยุดประจำ: วันจันทร์, 30 ธันวาคม - 3 มกราคม
*อาจแสดงหนังสือเดินทางเมื่อขอตัว
วิธีการชำระ: บัตรเดบิต/บัตรเครดิต
ติดต่อสอบถาม: 0570-783-677 (7.00-19.00 น.)
*24 ชั่วโมงบริการติดต่อฉุกเฉินหรือเหตุฉุกเฉิน





มรดกโลก ปราสาทฮิเมจิ

ปราสาทสีขาวสวยงามแห่งนี้มีรูปร่างเหมือนนกกระสากำลังโฉบบิน จึงได้รับการขนานนามว่า "ปราสาทนกกระสาขาว" ปราสาทอันงดงามซึ่งมีประวัติศาสตร์ยาวนานกว่า 400 ปีนี้เป็นปราสาทที่มีชื่อเสียงในญี่ปุ่นเนื่องจากยิวคิปรังเดิมเออิว่า กลุ่มหอคอยกลาง และกำแพงเชื่อมหอคอยทั้ง 8 ป้อมปราการ และประตู 74 อาคารเป็นสมบัติทางวัฒนธรรมอันล้ำค่า บริเวณปราสาททั้งหมดจึงได้รับการขึ้นทะเบียนเป็นมรดกโลกทางวัฒนธรรม



ในปราสาทมีบริการ Wi-Fi ฟรี
※อาจมีบางจุดที่ไม่สามารถใช้บริการได้ตามเงื่อนไขของสถานที่



เพลิดเพลินไปกับการค้นพบสุดยอดยิ่งใหญ่ โดยใช้แอป AR ล่าสุด



สามารถใช้สมาร์ตโฟนหรือแท็บเล็ตโหลดแอปพลิเคชันฟรี จากนั้นเอาหน้าจอบนกับ QR ขนานปราสาทจะปรากฏอธิบายการใช้งานต่างๆ ของปราสาทในสมัยนั้น



Information

- เปิดทำการ/9:00-16:00 น. (ปิด 17:00 น.) ※ฤดูร้อนจะขยายเวลาเพิ่มอีก 1 ชั่วโมง
- ค่าเข้าชมปราสาท/ผู้ใหญ่ 1,000 เยน (18 ปีขึ้นไป) เด็ก 300 เยน (ประถม มัธยมต้น มัธยมปลาย), ต่ำกว่าชั้นประถมเข้าชมฟรี
- วันปิดทำการ/ 29-30 ธันวาคม



Start

สะพานซากุระมง
จะเฝ้าสะพานซากุระมงกับประตูโอเทะมงเป็นอันดับแรก



โอเทะมง

เมื่อผ่านประตูโอเทะมงไป จะเจอสะพานฮิเมจิโนะมารุ ผ่านประตูไป... ที่นั่นจะเป็น...



หลังจากซื้อบัตรเข้าชมแล้ว เข้าสู่ตัวปราสาทกันเลย

สามารถซื้อบัตรเข้าชมได้จากจุดจำหน่ายหรือซื้อผ่านแอป และนำไปใช้ซื้อบัตรชุดที่สามารถเข้าชมสวนโคโคโรเอ็งได้ด้วย!



5. ปราสาทไต่เห็นขู

หากมองจากภายนอกจะเห็นว่าปราสาทมีเพียง 5 ชั้น แต่เมื่อเข้าไปภายในแล้วจะพบว่ามี 6 ชั้น และชั้นใต้ดินอีก 1 ชั้น รวมทั้งหมด 7 ชั้น



6. บิเซ็นมารุ

ออกจากปราสาท ไต่เห็นขู จะพบกับ...



7. บ่อโอคิคุอิโตะ



8. หินคะกะมอิชิ



1. ประตูอิชิ

ประตูขนาดใหญ่ที่สุดในปราสาทฮิเมจิที่ยังคงสภาพเดิม ตั้งมาตั้งแต่สมัยเอโดะ โทโมยามะ-



2. คูเมืองซังโกคุ

เมื่อผ่านประตูเข้ามาจนถึงปราสาทส่วนบนที่มีขนาดใหญ่ ก็คือเป็นจุด ถ่ายรูปจุดแรกสุด! ซึ่งบางครั้งนกกระสาขาวจะมาเล่นน้ำด้วยนะ



3. นิชิโนะมารุ

เมื่อขึ้นไปบนเนินที่กว้างสุดในปราสาท...



4. บิโอมินชิโนะมารุ

ระเบียงยาว (เสียดึงโรกะ) หอแสดงเครื่องแต่งกาย

สถานที่ที่สร้างให้เจ้าหญิงขึ้นซึ่งเป็นภรรยาของฮอนดะ ทาดะโทกิ และเป็นที่อยู่ของบรรดาบงก้านักร้าหญิงขึ้น ภายในป้อมสามารถชมทิวทัศน์ของปราสาท และการใช้ชีวิตอยู่ในปราสาทของเจ้าหญิงขึ้น ตั้งลิ้นกับระเบียงยาวกว่า 240 เมตร



9. โอคิโนะโคโย

ฐานปราสาทเป็นก้อนหินเรียงเป็นแนวเส้นโค้งรูปพัดบนตัวชั้นตรงปลายด้านบนเพื่อให้ศัตรูปีนขึ้นไปได้ง่าย



อย่าพลาดชมสถาปัตยกรรมอันงดงามในสมัยนั้น

ในปราสาทมีกลไกมากมายป้อมกันไม่ให้ศัตรูเข้าไปทั่วหอคอยด้านบนได้ มีทางเดินแยกย่อยที่ทำได้เกิดความสับสน พร้อมประตูเสริมเหล็กอันแข็งแกร่ง

Audio Guide to Himeji Castle

Listen to an explanation of each spot on your own smartphone.





Japanese Garden Koko-en

สวนญี่ปุ่นขนาด 3.5 เฮกตาร์ (0.04 ตารางกิโลเมตร) ซึ่งสร้างไว้ฝั่งทิศตะวันตกของปราสาทอิมเมจิเมื่อปี 1992 ชื่อเล่นของสวนโคโคเอ็นมีที่มาจากโรงเรียนประจำแคว้นอย่าง "โคโคโตะ" ซึ่งตระกูลซึกาโทที่เป็นเจ้าครองแคว้นอิมเมจิรุ่นสุดท้ายของสมัยเอโดะได้สร้างเอาไว้ใกล้กับทางเข้าสวนแห่งนี้เพื่อให้นักเรียนเก่งและแข็งแรง

ภายในสวนประกอบไปด้วยกลุ่มสวนอันมีเอกลักษณ์ 9 ชนิด ห้องจัดพิธีชงชาสไตล์ชุกุเกียวแบบดั้งเดิมและแบบอื่นๆ โดยอาศัยการแบ่งเขตของร่องรอยคฤหาสน์ทิศตะวันตกและร่องรอยคฤหาสน์ขามุโรโอบอลไปด้วยบรรยากาศที่เหมาะสมกับการเป็นเมืองล้อมรอบปราสาท

นอกจากนี้ ระยะเวลาหนึ่งยังได้รับความสนใจในฐานะสถานที่ถ่ายทำละครและภาพยนตร์ของทั้งในและต่างประเทศอีกด้วย



1. บริเวณหน้าประตู (ทางเข้าออก)



2. ประตูคฤหาสน์

จากตรงนี้เมื่อชมวิวยุคโคโตะแล้ว คุณจะสัมผัสความรู้สึกเหมือนย้อนเวลากลับไปในสมัยเอโดะ



4. ทางเชื่อมอาคาร (ทางเดินมีหลังคา)

เส้นนี้คือตรงกลางแสดงสัญลักษณ์ของสวน ประทับใจไปกับวิวทางด้านซ้ายขวา รวมถึงเสียงสระที่ระลอกคล้ายเสียงกลองเมื่อเดินไปบนทางเชื่อมอาคารแห่งนี้ มีพืชสีเขียวขมู่มองของช่วงฤดูร้อน ใบไม้เปลี่ยนสี และทิวทัศน์ในแต่ฤดูกาลจึงเป็นจุดถ่ายภาพที่เหมาะสมที่สุด



3. คัชชุยเคง

เพลิดเพลินกับอาหารและชาแบบเฉพาะของอิมเมจิระหว่างชมวิวนวนของคฤหาสน์ มีเมนูอาหารชุดมากมายหลากหลาย



5. สวนของคฤหาสน์ (สวนคฤหาสน์โตเมียว)

สวนนี้เคยเป็นที่ตั้งคฤหาสน์ฝั่งตะวันตกซึ่งเป็นคฤหาสน์สำรองของเจ้าแคว้นอิมเมจิ ที่นี่เป็นสวนญี่ปุ่นที่มีทางเดินรอบสระน้ำ และเป็นสวนญี่ปุ่นขนาดใหญ่ที่สุดในสวนโคโคเอ็น น้ำตกใหญ่ฝั่งทิศใต้เต็มไปด้วยกลิ่นอายของสายน้ำในป่าเขาสลับที่แนวจะมีมนุษย์เข้าไปอย่างกราย ส่วนสระน้ำใหญ่ที่จินตนาการมาจากทะเลเคโตะในนั้นก็มีปลาแฟนซีคาร์ปมาช่วยแต่งแต้มสีสันสวยงาม



6. สวนต้นอ่อน

แปลงต้นอ่อนโคโรงไม้เพาะเลี้ยง โดยเน้นเป็นพืชซึ่งเพาะปลูกในสมัยเอโดะเป็นหลัก

8. โซจูอัน (ห้องจัดพิธีชงชา)

ห้องจัดพิธีชงชาสไตล์ชุกุเกียวแบบดั้งเดิม จากจิตใต้แสดงควมนับถือตัวปราสาทอย่างถึงที่สุด แน่นนอนว่านอกจากตัวอาคารแล้ว ห้องจัดพิธีชงชาซึ่งถูกออกแบบให้หันหน้าไปทางหอคอยกลางปราสาทอิมเมจิอีกด้วย



พิธีชงชา (เป็นพิธีชงชาที่เรียบง่ายกว่าปกติ)

OPEN 12.00-16.00 น.
(เวลาเริ่มเรื่องสุดท้าย 15.40 น.)
FEES 500 เยน
(ชากับขนมแกล้มชา (นากามาชิ))
CLOSE วันที่ 21 ธ.ค. - 5 ม.ค.



10. สวนนัตสึโนะนิวะ (สวนต้นไม้ฤดูร้อน)

ไม่ผิดไปไหนสวนนี้จะทำให้คุณได้เพลิดเพลินกับสีสันของฤดูกาลต่างๆ ตั้งแต่สีเขียวขมู่มองฤดูใบไม้ผลิ ไปจนถึงสีส้มสดใสของฤดูใบไม้ร่วงมองเห็นวิวหอคอยกลางปราสาทอิมเมจิได้จากศาลาเปิด "โรโบเท"



12. สวนฮานะโนะนิวะ

สวนที่ปลูกพืชภูเขาอันคุ้นเคยกันดีตั้งแต่สมัยเอโดะ



14. สวนชุกุยามะจินโนะนิวะ

สวนญี่ปุ่นมาตรฐานที่จัดให้ต้นเมเปิ้ล สันต่าญี่ปุ่น และต้นไม้ชนิดอื่นๆ ดูโดดเด่น มีการจัดตกแต่งหินซึ่งจินตนาการมาจากเต่าจะอยู่ฝั่งทิศเหนือของสระน้ำและนกกกระเรียนอยู่ฝั่งทิศใต้



7. สวนจาโนะนิวะ

สวนขามุโรโอบอลจัดพิธีชงชาสไตล์ชุกุเกียวแบบดั้งเดิมอย่าง "โซจูอัน" ที่ล้อมล้อมไปด้วยสวนหน้าทางเข้า สวนขนาดใหญ่ สวนขนาดเล็ก ทิวประดับ ประตูกลาง อ่างน้ำล้างมือ โคมิไฟ เก็้อริบรองแขก และอื่นๆ



9. สวนนากะเรโนะอิระนิวะ

สวนสบายอารมณ์และสดใสที่มีสายน้ำไหลเอื่อย มีทิวทัศน์ให้เพลิดเพลินกันทั้งสี่ฤดูกาล โดยฤดูใบไม้ผลิมี "ซากุระพันธุ์ซาดาเระ" ต้นฤดูร้อนมี "ดอกไอริสญี่ปุ่น" "ดอกฮานะโซบุ" ทั้งยังมี ใบไม้เขียวขมู่มองต้นฤดูร้อนกันช่วงใบไม้เปลี่ยนสีอีกด้วย



11. สวนมัตสึโนะนิวะ

สวนที่จินตนาการมาจากป่าต้นสนเขียวซึ่งเป็นวิวที่โด่งดังของทะเลเซโตะในมุมหนึ่งมองลางธารมีกลิ่นไม้กกระยางขามุโรโอบอลเป็นดอกไม้ประจำเมืองอิมเมจิดอกไม้จะบานในฤดูร้อนและช่วยให้คุณรู้สึกผ่อนคลาย



13. สวนทานาเคะโนะนิวะ

สวนปลูกต้นไม้กว่า 15 ชนิด ความแตกต่างกันระหว่างความเหมือนกันของต้นไม้กับวัชโรบลานาปูนาว่าที่ล้อมสวนได้รับสรรคร์ที่ทิวทัศน์ซึ่งทำให้หนักถึงภาพเขียนธรรมชาติสไตล์จีนที่เรียกว่าซังชุย



Information

OPEN 9.00-17.00 น. (เข้าถึงเวลา 16.30 น.)
*ขายเวลา 1 ชม. ในฤดูร้อน
FEES ผู้ใหญ่ 310 เยน (อายุ 18 ปีขึ้นไป), เด็ก 150 เยน (นักเรียนประถม-มัธยมปลาย)
*บัตรเข้าชมปราสาทอิมเมจิและสวนโคโคเอ็น
ผู้ใหญ่ 1,050 เยน, เด็ก 360 เยน
CLOSE วันที่ 29-30 ธ.ค.



Shoshazan Engyo-ji Temple

ไปทางเหนือประมาณ 30 นาที โดยรถยนต์หรือรถบัสจากสถานีรถไฟโอเมจิหรือปราสาทโอเมจิ

เรียกกันว่า "ภูเขาเซอแห่งตะวันออก" ทั้งยังเป็นหนึ่งสามในสำนักใหญ่ที่สุดของนิกายเท็นไดซึ่งก่อสร้างช่วงกลางสมัยเอโดะโดยพระสงฆ์ โชคุ และมีประวัติศาสตร์มานานกว่า 1,000 ปี นั่งกระเช้าลอยฟ้า 4 นาที ขึ้นบนเขาที่มีความสูง 371 เมตรเหนือระดับน้ำทะเล ความเงียบ ความสวยงามของธรรมชาติ และบรรยากาศของประวัติศาสตร์รังสรรค์ให้เกิดบรรยากาศเป็นเอกลักษณ์ ในฐานะเป็นภูเขาแห่งการขอพรบนภูเขาที่วัดวาอารามเป็นจำนวนมาก และมีทรัพย์สินสมบัติสำคัญทางวัฒนธรรมกระจายอยู่ตามจุดต่างๆ

นอกจากนี้ยังมีชื่อเสียงโด่งดังเพราะเป็นสถานที่ถ่ายทำภาพยนตร์ของทั้งในและต่างประเทศ เช่น ภาพยนตร์ออสการ์เรื่อง "ทอม ครูซ เป็นนักแสดงนำอย่างเรื่อง "The Last Samurai" ฯลฯ



1. กระเช้าลอยฟ้าภูเขาโชะชะซัง สถานียามะกามิ



3. ไร่โอบางะ

สถาปัตยกรรมช่วงต้นสมัยเอโดะ มีรูปปั้นการันโอโตที่อยู่สองข้างฝั่ง จากตลกรังไปจะเป็นภายในบริเวณวัดเอ็นเกียวจิ

4. จุเรียวอิน

เป็นหนึ่งในมรดกทางวัฒนธรรมของญี่ปุ่น บริการเสิร์ฟอาหารมังสวิรัต 1 ตาวมิชลิน *ปิดเดือน ม.ย.-พ.ย. และวันหยุดสงกรานต์ *ต้องจองมากกว่า 5 คนขึ้นไป



2. ระฆังจิอิ โนะคาเนะ

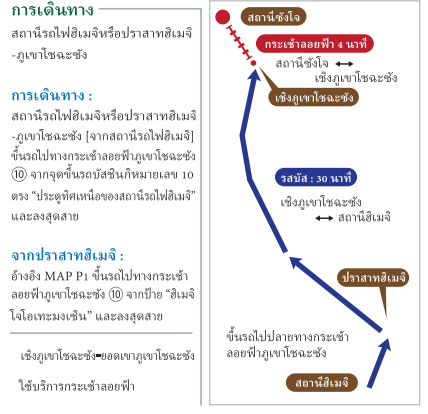

บัตรร่วมสุดคุ้ม

รายละเอียด: เซ็ตบัตรร่วมสี่ไปกลับ (สถานีโอเมจิ-กระเช้าลอยฟ้าภูเขาโชะชะซัง) และบัตรกระเช้าลอยฟ้าภูเขาโชะชะซัง
ราคา: ผู้ใหญ่ 1,700 เยน/เด็ก 850 เยน
จุดจำหน่าย: QWELL ชั้น 1 ศูนย์ข้อมูลรถบัสชินจูกุ *ไม่สามารถซื้อภายในรถบัสได้

5. จุเรียวอิน

สถาปัตยกรรมสมัยเอโดะ และเป็นทรัพย์สินทางวัฒนธรรมแห่งชาติ ภายในมีภาพบนประตูเลื่อนแบบญี่ปุ่นของ คาโน เอโน จะสามารถชมพร้อมกันได้ในเวลาทีวัดเปิดให้สาธารณะชนได้เข้าชม

6. ห้องจัดพิธีชงชาฮัตซึเด

ให้บริการอาหารกลางวัน และอื่นๆ ทั้งยังสามารถชมใช้บริการเพื่อพักผ่อนหย่อนใจได้อีกด้วย



7. มานีเต็ง

อาคารที่มีลักษณะคล้ายเวทีย์สร้างขึ้นเมื่อปีค.ศ. 970 บนตอกลางของภูเขาหิน รูปปั้นสิ่งเทพอันเป็นทรัพย์สินสมบัติสำคัญทางวัฒนธรรมแห่งชาติที่ประดิษฐานอยู่ ณ แห่งนี้ด้วย มีโครงสร้างยกพื้นสูงแบบเดียวกับวัดคิโยมิสุ มา นีเต็งมีเวทีย์ต้นจางามเพราะห้อมล้อมไปด้วยไม้เขียวชอุ่มหรือไม้เปลี่ยนสี



8-10. มิตสึโนะโตะ

"มิตสึโนะโตะ" เป็นอาคารช่วงกลางและประกอบด้วยพระพุทธรูปใหญ่ โรงอาหาร และโถงเกียวโดที่เรียงกันเป็นรูปอักษรตัว U



หอประชุมใหญ่

สถานที่แห่งการเรียนรู้และฝึกปฏิบัติที่มีการบรรยายและอภิปรายพระสูตรในโถงโถงซึ่งเป็นโถงโถงหลักของวัดเอ็นเกียวจิ



โรงอาหาร

อาคารเพื่อเป็นห้องอาหารและที่พักของพระภิกษุสงฆ์ ก่อตั้งเมื่อปี 1174 เป็นอาคาร 2 ชั้น ที่หาได้ยาก ปัจจุบันชั้น 1 เป็นสำนักคตบหลวงมณฑล ชั้น 2 เป็นนรทการศาสนาสมบัติของวัด



11. โอคุโนะฮอน



โถงเกียวโด

สำนักเพื่อทำสมาธิปฏิบัติธรรม (ปฏิบัติธรรมโดยสวดชื่อพระอมิตาภะพุทธเจ้า ขณะนรทพระประธาน)

Information

กระเช้าลอยฟ้า: เวลา: 8.30-17.00 น. *ออกทุก 15 นาที ราคา: ผู้ใหญ่ไป-กลับ 1,200 เยน, เด็กไป-กลับ 600 เยน งดให้บริการ: อาจงดให้บริการชั่วคราวเพื่อซ่อมบำรุงในเดือน ก.พ. ของทุกปี จึงควรตรวจสอบล่วงหน้า ค่าลิฟท์: 500 เยน *1,000 เยน หากใช้บัตรโดยสารคนแก่เดินทางไปกลับจากสถานีชินจูกุ (ยอดเขา) ของกระเช้าลอยฟ้าจนถึงลานีเต็ง (รวมค่าลิฟท์)

กิจกรรม *โปรดสอบถามล่วงหน้า

- คัดบหสวดมนต์
 • ปรากฏการณ์ทางกายวิภาค: 1,000 เยน (ประมาณ 1 ชม.)
 • คัดบหสวดมนต์ตั้งบนกระดาษรูปกลองคิมโตะ: 300 เยน (ประมาณ 10 นาที)
 • จัดกิจกรรมได้ตามความสะดวก



กิจกรรมนั่งสมาธิ

- ทุกวันตั้งแต่เวลา 14.00 น. (ประมาณ 1 ชม.)
 • ราคา: 1,000 เยน
 • จองล่วงหน้าอย่างน้อย 3 วัน
 • TEL: 079-266-3327
 • FAX: 079-266-4908





เหนือ ใต้ ออก ตก ปราสาทฮิเมจิแสนงดงาม

1. JR สถานีฮิเมจิ (มองเห็นปราสาท)



JR สถานีฮิเมจิ

2. Egret Himeji (วิวจากตลาดฟ้า)



Egret Himeji

3. บริเวณรอบสวนสาธารณะซึโรมีโด

ลวดลายรูปปราสาทที่มองเห็นจากระหว่าง ตัววชิระยักษ์ขนาดเท่าขอรัง 2 ตัวจาก หอคอยใหญ่กันทะเละ ตัวปราสาทที่มองจากทางทิศตะวันออกดูยิ่งใหญ่ได้จับใจความงาม มากเลยนะ



5. พิพิธภัณฑ์จังหวัดเฮียวโกะ

อาคารพิพิธภัณฑ์แห่งนี้องค์แบบโดย กิมเคิ เคเนชิ สถาปนิกที่มีชื่อเสียงระดับโลก



ลอมวอไปตามบันไดนาคะจากที่กำแพงสี่ จะเห็นปราสาทด้วยนะ !

เวลาทำการ/10:00 - 17:00 น. (ปิดให้เข้ากัน 16:30 น.)
ค่าเข้าชม/200 เยน (ผู้ใหญ่), 150 เยน (นักเรียน), ทุกระดับเป็นฟรี
* การเข้าชมนิทรรศการพิเศษต้องเสียค่าใช้จ่ายผ่านทาง
ปิดทำการ/วันจันทร์ (วันอังคาร หากวันจันทร์ตรงกับวันหยุดนักขัตฤกษ์) และอาจปิดในวันถัดจากวันหยุดนักขัตฤกษ์, ช่วงวันขึ้นปีใหม่

4. หอศิลป์ประจำเมืองฮิเมจิ

เป็นอาคารก่ออิฐที่เคยเป็นคลังสรรพาวุธรวมกวกับพจนานุกรมก่อน ลักษณะภายนอกที่ดูอ่อนโยนคู่กับด้วยผนังที่เข้ากับปราสาทฮิเมจิได้เป็นอย่างดี



ห้ามพลาด!
หอศิลป์ที่ประดับไฟอย่างงดงามยามค่ำคืน

เวลาทำการ/10:00 - 17:00 น. (ปิดให้เข้ากัน 16:30 น.)
ค่าเข้าชม/นิทรรศการถาวร : 210 เยน (ผู้ใหญ่), 150 เยน (นักเรียนมัธยมปลาย และนักศึกษา), 100 เยน (นักเรียนมัธยมต้น และนักเรียนประถม), ฟรี (เด็กต่ำกว่าชั้นประถม)
* การเข้าชมนิทรรศการพิเศษต้องเสียค่าใช้จ่ายผ่านทาง
ปิดทำการ/วันจันทร์ (วันอังคาร หากวันจันทร์ตรงกับวันหยุดนักขัตฤกษ์) และอาจปิดในวันถัดจากวันหยุดนักขัตฤกษ์, ช่วงวันขึ้นปีใหม่

6. สวนสาธารณะซึโรโทเปีย เมโมเรียล

จะมองเห็นป้อมที่เชื่อมหอคอยตะวันตกและหอคอยฮิเมจิไว้ด้วยกัน และนำไปสู่กำแพงในตอนที่เช้าหรือตอนเย็นและยังมีจุดแวะพักชมทิวทัศน์ที่บึงน้ำในตัวภายในสวนสาธารณะซึโรโทเปีย เมโมเรียล ซึ่งเป็นผลงานการออกแบบของ คูโรคาว่า คิชิ สถาปนิกชื่อดังอีกด้วย



ห้ามพลาด!
การประดับไฟที่ปราสาทฮิเมจิ



7. รอบภูเขาโอโตโคะยามะ

หลังจากเดินขึ้นบันไดบนภูเขาโอโตโคะยามะไป 200 ขั้นจะเห็นทัศนียภาพของปราสาทฮิเมจิที่งดงาม และยังมีหอคอยระรคค์



9. สวนสาธารณะเคฟุคุจิ



10. สวนสาธารณะคาโรยาชิกิอาโตะ



8. หอวรรณคดีฮิเมจิ

ฮิเมจิที่อันดี ทาดาระ สถาปนิกชื่อดังระดับโลกเป็นผู้ออกแบบ ตั้งอยู่รอบ ปราสาทฮิเมจิ และเป็นพื้นที่ที่ให้คุณได้เรียนรู้ เกี่ยวกับวรรณคดีอีกด้วย



เวลาทำการ/10:00 - 17:00 น. (เข้าอาคารได้ตั้งแต่เวลา 16:30 น.)
ค่าเข้าชม/ผู้ใหญ่ 450 เยน, นักเรียนมัธยมปลายและนักศึกษา 300 เยน, นักเรียนประถมและมัธยมต้น 150 เยน (ค่าเข้าชมนิทรรศการพิเศษจะแตกต่างกัน)
ปิดทำการ/วันจันทร์ (วันอังคาร หากวันจันทร์ตรงกับวันหยุดนักขัตฤกษ์) และอาจปิดในวันถัดจากวันหยุดนักขัตฤกษ์, ช่วงวันขึ้นปีใหม่



ปราสาทอิเมจิ (วัดและศาลเจ้าบริเวณ)



ศาลเจ้าอิเมจิโกะโคคุ

ศาลเจ้าโกะโคคุเป็นสถานที่ที่คนในเขตคันไซ และภาคใต้ให้การเคารพและบูชาเหล่าดวงวิญญาณในฐานะที่เป็นเทพโชชิน ผู้สละชีพเพื่อประเทศ ได้เข้าสู่ยุคใหม่หลังจากการปฏิรูปสมัยเมจิ ผู้คนมากมายเดินทางมาเพื่ออธิษฐานขอให้แคล้วคลาดปลอดภัยในการเดินทาง รวมถึงการขอให้คุณในความกรุณาที่ดลบันดาลให้ลูกเรือกำเริบขึ้นมารถอย่างปลอดภัย



ศาลเจ้าแห่งแคว้นฮาริมะ

สามารถมาขอพรกับปราสาทอิเมจิได้ ซึ่งภายในปราสาทมีภาพเขียนเพดานสีจตุรเทพผู้พิทักษ์แห่งฤดูกาลสร้างขึ้นมาเมื่อสมัยผู้ปกครองปราสาทอิเมจิรุ่นก่อน และยังมีพิธีการถวายโกรอิอิไท่เท่ วัด รวมไปถึงการสักการะบูชา อีกทั้งสะพานชินเคียวที่ทอดผ่านบริเวณประตูด้านหน้า และยังมี "มิบิสึกุ" เทพผู้คุ้มครองศาลเจ้าอยู่ที่สี่มุม ที่คอยปกป้องคุ้มครองเหล่าผู้เดินทางมาสักการะในแต่ ละวัน และยังมีชื่อเสียงในฐานะเทพแห่งการผูกดวงชะตา การเดินทางไปสักการะจากโกรอิอิทางฝั่งทิศใต้ ไปจนถึงบริเวณ หน้าศาลเจ้า ประมาณ 180 เมตร เรียกว่า "อิเมจิมุสึลิดริ" มีชื่อเสียงในด้านความเป็นดินแดนศักดิ์สิทธิ์



ศาลเจ้าอิโคโนะอิ (ศาลเจ้าโอโคคุ)

ศาลเจ้าอิโคโนะอิเป็นสถานที่สักการะ "โอโคคุ" ตัวละครหลักที่อยู่ในเรื่องบ๊อบโซะระซึก ชิวตั้งอยู่ในภายในเขตศาลเจ้าอิโคโนะอิในฐานะเทพผู้รักษาโรคภัย



วัดคาเบะยะบะโกโบงโคโนคุจิ

มีประวัติศาสตร์มากกว่า 500 ปี มีชื่อเสียงด้านการเผยแพร่ศาสนาพุทธนิกายโจชินของฮาริมะ ภายในเขตวัดโดยรอบประมาณ 5,000 ตารางเมตร จะมีการจัดงานวันวัฒนธรรมอันยิ่งใหญ่ในวันอาทิตย์ที่ 4 ของทุกเดือน นอกจากนี้ยังมีตลาดเช้า และตลาดขายของโบราณวัดวัด "คาเบะยะบะโกโบงโคโนคุจิ ราคัส" รวมไปถึงร้านต่าง ๆ อีกมากมายที่จัดขึ้นเป็นประจำ



สุสานบาโคยามะ

สุสานในสวนสาธารณะแบบร่วมสมัยมีได้สร้างอยู่บนเนินเขาเล็ก ๆ มีพระพุทธรูปหินลักษณะเป็นโดมเก็บอัฐิพระบรมสารีริกธาตุ (อัฐิของพระพุทธเจ้า) ที่ได้รับจากประธานาธิบดีสหรัฐอเมริกาและสมเด็จพระอริยวงศาคตญาณสมเด็จพระสังฆราชแห่งอินเดีย ตั้งอยู่ตรงกลางสวนอีกทั้งยังมีโถงวัดเครื่องหอมที่ตีเรียงราย ขอบเข้านำดอกไม้ประจำฤดูกาลอันมีชื่อเสียงที่อยู่ในสวนสาธารณะ

จังหวัดฮิเมจิ (สถานที่ท่องเที่ยวบริเวณ)



ฮิเมจิ เซ็นทรัลปาร์ค

สถานที่ที่รวมความบันเทิงของสวนสนุก และซาฟารีปาร์ค เข้าไว้ด้วยกัน สามารถใช้รถส่วนตัว หรือนั่งรถบัสนำเที่ยว เพื่อชมซาฟารี หรือเดินชมเหล่าสัตว์ต่างๆ ได้ในระยะใกล้ ซึ่งมีสัตว์รวม 1,000 ชนิด กว่า 120 สายพันธุ์ และภายใน สวนสนุกนั้นมีทิวทัศน์ที่สวยงามที่เรียกว่าทิวทัศน์ไปจนถึง เครื่องเล่นสำหรับเด็กกว่า 35 ชนิด สามารถสนุกสนาน ได้ตั้งแต่ครอบครัวไปจนถึงวัยรุ่น อีกทั้งยังมีรถม้าที่สวยงาม ส่วนฤดูหนาวก็มีไอซ์สเก็ตให้สนุกและเพลิดเพลินได้ตลอดทั้งปี



สวนสาธารณะไทย



สถานที่ที่สามารถเพลิดเพลินไปกับการท่องเที่ยวรอบโลกได้ภายในหนึ่งวัน "พิพิธภัณฑ์ภาพวาดสามมิติ" อันโด่งดังเปิดตัวอย่างเป็นการแล้ว

เวลาทำการ/ 9:00 - 17:00 น.
ค่าเข้าชม/ ผู้ใหญ่ 1,500 เยน, เด็ก (ประถม และ ม.ต้น) 700 เยน
วันหยุด/ ไม่มีวันหยุดประจำ
การเดินทาง/ มีรถบัสจากสถานีฮิเมจิที่มุ่งหน้าไปสวนสาธารณะไทยประมาณ 30 นาที, รถบัส ลงป้าย "สุริยโคชิชิ ไทยโคชิชิมาเอะ" หรือ "สุริยโคชิชิ ไทยโคชิชิมาเอะ"



พิพิธภัณฑ์ของเล่นญี่ปุ่น

พิพิธภัณฑ์ที่อยู่ห่างจากปราสาทอิเมจิไปทางทิศเหนือและทิศตะวันออกเฉียงประมาณ 10 กิโลเมตร ประกอบด้วยอาคารโด่งดังภาพวาดและเหล่าหุ่นขี้ผึ้ง ตั้งอยู่ท่ามกลางทุ่งนาเขียวขจีสุดลูกหูลูกตา นอกจากนี้ยังเป็นสถานที่ที่รับรักษาเอกสาร ของเล่นประจำท้องถิ่นญี่ปุ่น ของเล่นร่วมสมัย ตุ๊กตาประจำชาติ และจากนานาประเทศกว่า 160 ประเทศทั่วโลกประมาณ 9 หมื่นชิ้น

เวลาทำการ/ 10:00 - 17:00 น.
ค่าเข้าชม/ บุคคลทั่วไป 600 เยน, ม.ปลาย และ ดุดนศึกษา 400 เยน, อายุ 4 ปี - ม.ต้น 200 เยน
วันหยุด/ วันพุธ, วันสิ้นปี และวันขึ้นปีใหม่
การเดินทาง/ มีรถบัส 16 นาทีจากสถานีฮิเมจิ, เป็น 15 นาที จากสถานีโคโร
รถไฟ ขวรถไป JR สายคันตัน



The Himeji Experience

1 พิธีซงซา

กิจกรรมพิธีซงซาที่มีความงดงามและมีความอ่อนโยมของญี่ปุ่น คุณจะได้เพลิดเพลินกับซงซาและซงซาญี่ปุ่นที่โชงุอินสวนโคโคเอ็น เป็นพิธีซงซาที่เรียบง่ายกว่าปกติ

FE E 500 เยน
OPEN 10.00-16.00 น.
TIME 20 นาที
CLOSE วันที่ 21 ธ.ค.-5 ม.ค.
CONTACT สวนโคโคเอ็น โชงุอิน
 079-289-4121

2 สวมชุดสมัยก่อนแบบเปลี่ยนได้เร็ว

ประสบการณ์สวมใส่เครื่องแต่งกายที่ซึ่งใช้ ในการถ่ายทำภาพยนตร์และอื่นๆ นอกจากนี้ยังมีพื้นที่ทดลองแต่งกายง่าย แบบ "สวมชุด" โดยไม่สวมวิกหรือแต่งหน้าด้วย ต้องจองหากมี 4 คนขึ้นไป

FE E 5,800 เยน (สูงสุด 3 คน)
OPEN 10.00-18.00 น.
TIME 30 นาที
CLOSE วันจันทร์ (เปลี่ยนไปหยุดวันอังคารแทน หากตรงกับวันหยุดนักขัตฤกษ์)
CONTACT สตูดิโอแปลงกายและถ่ายภาพยูเมะอิริยาคาตะ
 079-226-5277

3 แปลงกายเป็นนายพลสมัยเซ็นโงกุ!

สัมผัสประสบการณ์เป็นนายพลสมัยเซ็นโงกุที่ใครๆ ต่างก็ชื่นชอบแบบเต็มรูปแบบ คุณสามารถสวมเกราะของแท้ที่มีน้ำหนักและเดินเล่นรอบปราสาทฮิเมจิ ได้ ต้องจองล่วงหน้าก่อนวันที่ต้องการใช้บริการอย่างน้อย 7 วัน

FE E 1 ชม. : 7,000 เยน
 2 ชม. : 10,000 เยน
OPEN วันอาทิตย์ 12.30 น. เป็นต้นไป
TIME 1 หรือ 3 ชม.
CONTACT กลุ่มสนับสนุนการประชุมเอมิจิ หยุดวันเสาร์ วันอาทิตย์ และวันหยุดนักขัตฤกษ์
 079-286-8988

4 สัมผัสประสบการณ์เป็นพลทหารเฝ้าประตู

ขึ้นหน้าประตูใหญ่ของปราสาทฮิเมจิและรับรู้อารมณ์อันน่าทึ่งที่ถ่ายทอดมาโดยภาพที่ระลึกในขณะสวมชุดเกราะ ต้องจองก่อนวันที่ต้องการใช้บริการล่วงหน้าอย่างน้อย 7 วัน

FE E ผู้ใหญ่และเด็ก 3,000 เยน
OPEN วันอาทิตย์และวันหยุดนักขัตฤกษ์ในฤดูท่องเที่ยวช่วงไม่ฝนและไม่มีพายุ 10.00-13.00 น.
TIME 2 ชม. 30 นาที
CONTACT มงบังซุงากะคุมิ อุทากะ
 090-7341-6488

5 สัมผัสประสบการณ์เป็นนินจา

โอกาสล้ำค่าที่จะได้สัมผัสจินตนาการแห่งนินจาที่สนุกสนานเป็นนินจาในบริเวณรอบปราสาทฮิเมจิ มีการถ่ายทอดศิลปวิทยาการ เช่น วิธีการวางดาวกระจายและการฝึกคิวจู ต้องจองล่วงหน้าก่อนวันที่ต้องการใช้บริการอย่างน้อย 7 วัน

FE E ผู้ใหญ่ 7,000 เยน เด็ก 4,000 เยน
OPEN วันเสาร์ 10.30-13.30 น.
TIME 1 ชม. 30 นาที
CONTACT ฮิเมจินินจาโค
 ninjakagemaru@iris.conet.ne.jp

6 กิจกรรมทำคามาโยโกะ

ประสบการณ์ทำคามาโยโกะที่สนุกสนานไปกับการวาดและแผ้วถูลูกดิน คุณจะเพลิดเพลินกับการช่างงานเสร็จตรงหน้า และได้ลองทานเส้นค้ำของบริษัทร้านอาหารสังคีตกรรมเสริสึน จากนั้นจะได้ของตกแต่งกลับไปเป็นของฝาก ต้องจองล่วงหน้าอย่างน้อย 3 วัน

FE E ตั้งแต่ 700 เยน ถึง 1,500 เยน
OPEN ทุกวัน ยกเว้นวันที่ 1 ธ.ค.-6 ม.ค.
TIME 30 นาที-1 ชม. 30 นาที
CONTACT ฮาโตยะ
 0120-59-8108

7 เยี่ยมชมโรงหมักเหล้า

ร้านเจ้าเก่าที่เปิดกิจการมากว่า 100 ปี และเป็นโรงหมักเหล้าไม้ที่ยังเหลืออยู่ในปัจจุบัน คุณสามารถเยี่ยมชมโรงหมักเหล้าที่มีรสขมและเพลิดเพลินกับการลองชิมได้

FE E 110 เยน (รวมลองชิมซังซาซาดิ)
OPEN 10.00-17.00 น.
TIME 15-30 นาที
CLOSE วันที่ 31 ธ.ค.-3 ม.ค.
CONTACT โรงหมักเหล้าเดดดัก
 079-285-3111

8 กิจกรรมทำขนมหวาน

วัฒนธรรมดั้งเดิมที่กำเนิดในเมืองรอบปราสาท เนื่องเป็งานหรือลูกอมจะเป็นรูปเป็นร่างขึ้นมาโดยการแนะนำของพ่อครัว คุณจะได้รับการทำขนมญี่ปุ่นน่ารักๆ ที่รูปร่างได้รับแรงบันดาลใจมาจากแต่ละฤดูกาล ต้องจอง (สามารถจองในวันที่มาได้เลย)

FE E 2,800 เยน (พร้อมคู่มือ 500 เยน ที่ใช้ในเค็นเซย์ไต)
OPEN ทุกวัน เวลา 13.00 น. เป็นต้นไป และ 15.00 น. เป็นต้นไป
TIME 40 นาที
CONTACT คินยะ
 079-267-2333

10 การทำสมาธิแบบเซน

กิจกรรมทำสมาธิแบบเซนในโรงฝึกและโรงปฏิบัติธรรมที่ปรากฏในภาพยนตร์เรื่อง "The Last Samurai" นั่งขัดสมาธิทำจิตใจสงบ นั่งเฝ้าที่ถูกต้องและสัมผัสประสบการณ์เวลาจิตใจว่างเปล่าช่วงขณะ ต้องจองล่วงหน้าอย่างน้อย 3 วัน

FE E 1,000 เยน
OPEN ทุกวัน เริ่มตั้งแต่เวลา 14.00 น. เป็นต้นไป
TIME ประมาณ 1 ชม.
CONTACT วัดเอ็นเกียวจินนุกุซาโอะซัง
 079-266-3327

12 ให้อาหารสัตว์ต่างๆในซาฟารี

คุณจะได้ชมสัตว์ต่างๆ มากมาย เช่น สิงโตเผือกหรือเสือเผือกที่หายาก แล้วยังสามารถให้อาหารสัตว์ต่างๆ ได้จริงอีกด้วย

FE E 200-500 เยน
OPEN *มีค่าเข้าชมสัตว์ต่างๆ 10.00-17.00 น. (เข้าสวนได้ก่อนเวลาเปิดแสดง 1 ชม. อาจยกเลิกการให้อาหารหากสภาพอากาศแย่หรือตามสภาพร่างกายของสัตว์)
TIME ประมาณ 5 นาทีในแต่ละจุด
CLOSE วันหยุดแต่ไม่ประจำ แต่เปิดทำการในวันหยุดนักขัตฤกษ์ ช่วงวันหยุดในฤดูใบไม้ผลิ ฤดูร้อน และฤดูหนาว)
CONTACT ฮิเมจินัวร์ปาร์ค
 079-264-1611

14 สวมชุดกิโมโนหรือชุดยูคาตะและเดินเล่นรอบปราสาทฮิเมจิ

เตรียมชุดกิโมโนและชุดยูคาตะไว้ให้เช่าหลายชุด แปลงกายให้น่ารักได้ด้วยช่างทำผมและช่างแต่งหน้าฟรี เพียงแค่ถอดชุดยูคาตะหรือกิโมโนในร้านและเดินเที่ยวชมได้ ต้องจองล่วงหน้าอย่างน้อย 1 วัน ก่อนเข้าใช้บริการ

FE E ชุดยูคาตะ (ฮากามาะ)+ ช่วยสวม+ทำผม 6,000 เยน เป็นต้นไป
 ถ่ายภาพโดยช่างถ่ายภาพมืออาชีพ 2 ชม. 15,000 เยน
OPEN ตลอดทั้งปี 10.00 น. เป็นต้นไป
TIME 1-2 ชม.
CLOSE ไม่มีวันหยุดตลอดปี
CONTACT เรนทึลยูคิต มารีรินะฮัสึ
 079-223-1291

9 คัดลอกคัมภีร์พระไตรปิฎก

มี 2 ชนิด ได้แก่ คัดลอกคัมภีร์พระไตรปิฎกลงกระดาษทรงสี่เหลี่ยมแบบง่าย และปรัชญาปารมิตาพหุสูตรแบบจริงจัง คุณจะได้เปิดและตั้งใจคัดลอกคัมภีร์พระไตรปิฎกไปทีละตัว

FE E คัดลอกคัมภีร์พระไตรปิฎกลงบนกระดาษทรงสี่เหลี่ยม: 300 เยน คัดลอกปรัชญาปารมิตาพหุสูตร: 2,000 เยน
OPEN ทุกวัน เวลา 9.00-15.00 น.
TIME คัดลอกคัมภีร์พระไตรปิฎกลงบนกระดาษทรงสี่เหลี่ยม: ประมาณ 10 นาที
 คัดลอกปรัชญาปารมิตาพหุสูตร: ประมาณ 1 ชม.
CONTACT วัดเอ็นเกียวจินนุกุซาโอะซัง
 079-266-3327

11 การทำกระเบื้อง

โอกาสล้ำค่าที่คุณจะได้สัมผัสประสบการณ์งานฝีมือดินเหนียวและทำกระเบื้องโยช่างฝีมือที่ผลิตกระเบื้องซางิ โยโคะของหอคอยใหญ่ปราสาทฮิเมจิ ต้องจองล่วงหน้าอย่างน้อย 7 วัน

FE E หลายราคา (กรุณาติดต่อสอบถาม)
OPEN หลายเวลา (กรุณาติดต่อสอบถาม)
TIME 30-90 นาที
CLOSE วันอาทิตย์ วันหยุดนักขัตฤกษ์ วันขึ้นปีใหม่
CONTACT โดโยเซซาคุดาวาระ
 079-232-5295

13 เดินเล่นไปเรื่อย ๆ ในชุดกิโมโน

สวมชุดกิโมโนและเดินเล่นที่ปราสาทฮิเมจิหรือที่อื่นๆ อย่างสนุกสนาน ไม่ว่าจะเพลิดเพลินกับมีทหรือสวนโคโคเอ็นหรือใช้เวลาหลายๆ ที่ที่พร้อมกันที่ศิลปะที่ศิลปะที่แสนจะพิเศษเช่นกัน ต้องจองล่วงหน้าอย่างน้อย 1 วันก่อนเข้าใช้บริการ

FE E 3,000 เยน (รวมค่าชุดกิโมโน เครื่องประดับ และค่าช่วยสวม)
OPEN 10.00-18.00 น.
TIME 3 ชม.
CLOSE ไม่มีวันหยุดตลอดปี
CONTACT โจกะมาจิ Style
 090-9979-4141

15 เรียนรู้เรื่องอาหารญี่ปุ่นกัน

มาเรียนรู้วิธีการทำ "ดาชิ (น้ำซุป)" ซึ่งถือเป็นต้นกำเนิดของซูโม่ (รสอร่อยหรือกลมกล่อม) ในอาหารญี่ปุ่นกันดีกว่า โดยสามารถร่วมกิจกรรมทำอาหารได้ที่โฮมคิทเชน (Home Kitchen) ซึ่งตั้งอยู่ทางเหนือของปราสาทฮิเมจิ

FE E 5,000-8,000 เยน (ขึ้นอยู่กับวัตถุดิบของอาหาร)
OPEN วันจันทร์ถึงวันอาทิตย์ 11.30-14.30 น. เวลาอาหารกลางวัน 16.30-17.30 น. เวลาอาหารค่ำ
TIME 2.5-3 ชม.
CONTACT aikscooking airinrino220@yahoo.co.jp
 090-1242-7794

16 กิจกรรมทำเครื่องหนังฮิเมจิ

กิจกรรมทำเครื่องประดับหนังฟอกฮิเมจิซึ่งมีประวัติศาสตร์มากกว่า 1,000 ปี และเคยได้รับรางวัลจากยุโรปด้วย เลือกทำได้จากหลายชนิด เช่น พวงกุญแจ กระเป๋าใส่เหรียญ ฯลฯ

FEE แกะตราประทับเริ่มต้นที่ 1,000 เยน/ พวงกุญแจ
TIME แกะตราประทับ 5-30 นาที/ เอ็มมื่อ 30 นาทีเป็นต้นไป
OPEN 10.00-17.00 น.
CLOSE ทุกวันจันทร์ (หากวันจันทร์เป็นวันหยุดนักขัตฤกษ์ จะหยุดวันอังคารแทน)
CONTACT ฮิเมจิอุซางิ 079-282-9921



17 สวมชุดกิโมโนวินเทจและเดินเล่นที่ฮิเมจิ

เลือกกิโมโนกับเครื่องประดับที่ชชอบ แล้วให้พนักงานช่วยสวมใส่ หลังจากสวมชุดกิโมโน เดินเล่นรอบปราสาทฮิเมจิแล้ว ก็สามารถนุ่งทุกอย่างที่สวมติดตัวกลับบ้านได้

FEE เริ่มต้นที่ 6,500 เยน/ เมฆาเซซึซุกิโมโน เริ่มต้นที่ 1,500 เยน
OPEN 9.15-14.00 น.
TIME สวม 30 นาที
CLOSE วันอังคาร
CONTACT Kimono de Himeji Choutte 050-5436-8675



18 กิจกรรมแต่งกายเป็นโออิรัน

สุดดีใจถ้าหากที่ดูแลจะสามารถสัมผัสประสบการณ์การเป็นโออิรันกับปัจจุบันได้ มารัง ความทรงจำที่จะคงอยู่ไปชั่วชีวิตที่ปราสาทฮิเมจิอันสวยงามกันเถอะ

FEE 18,000 เยน
OPEN 10.00-18.00 น.
TIME ประมาณ 2 ชม.
CLOSE วันอาทิตย์ และวันหยุดนักขัตฤกษ์
CONTACT สตุดีโอฮารุมิ 070-4564-8099



ไกด์ภาษาอังกฤษ

สมาคมภาษาต่างชาติปราสาทฮิเมจิ (VEGA)

ไกด์ภาษาอังกฤษที่ทำงานอยู่ในปราสาทฮิเมจิ (เขตเสียดังกล่าว) ไม่สามารถจองล่วงหน้าได้ อันความจำเป็นขอรับบริการที่นอกเขตดังกล่าวในตัวเมือง

Himeji Convention Support

จองไกด์ภาษาอังกฤษที่แนะนำเที่ยวสถานที่ท่องเที่ยวภายในเมือง นำเที่ยวตั้งแต่หน้าสถานีรถไฟฮิเมจิ ปราสาทฮิเมจิ สวนโคโคเอ็น วัดเอ็นเกียวจินบุกุซาโชดะ และอีกมากมาย

FEE ต่อผู้ใช้บริการ 1 คน/ผู้ใหญ่ 5,000 เยน ~
CONTACT ฮิเมจิทัวร์คาสึโนกิ 050-3816-2787

I Guide Navi Group

จองไกด์ภาษาอังกฤษที่แนะนำเที่ยวสถานที่ท่องเที่ยวภายในเมือง นำเที่ยวตั้งแต่หน้าสถานีรถไฟฮิเมจิ ปราสาทฮิเมจิ สวนโคโคเอ็น วัดเอ็นเกียวจินบุกุซาโชดะ และอีกมากมาย

FEE ฟรี
CONTACT ฮิเมจิทัวร์คาสึโนกิ 050-3816-2787

คาสึโนะคิโค

จองไกด์ภาษาอังกฤษที่แนะนำเที่ยวสถานที่ท่องเที่ยวภายในเมือง นำเที่ยวตั้งแต่หน้าสถานีรถไฟฮิเมจิ ปราสาทฮิเมจิ สวนโคโคเอ็น วัดเอ็นเกียวจินบุกุซาโชดะ และอีกมากมาย

CONTACT ฮิเมจิทัวร์คาสึโนกิ 050-3816-2787

050-3816-2787
 Japan Visitor Hotline 旅客咨询热线 일본 방문자 핫라인
 From Overseas +81-50-3816-2787
 24hrs 365days Japan Visitor Hotline 旅客咨询热线 일본 방문자 핫라인

อาหารท้องถิ่นที่ได้รับความรักจากชาวเมือง

ของแนะนำในฮิเมจิ! อาหารท้องถิ่น

อัลมอนดีโทสต์

โทสต์ทานเนยอัลมอนดีที่รสหวานแต่ไม่เลี่ยนรวมถึงมีกลิ่นหอมมันเป็นส่วนที่ทำให้ขาดแคลลของฮิเมจิ มีจำหน่ายตามร้านค้าหลายแห่ง



โกะมาจิ ด็อก

คามโบโกะที่ทอดเนื้อแป้งโดนัทกับชีสเข้าด้วยกัน ผลิตภัณฑ์บริษัทคามโบโกะเจ้าเก่าของฮิเมจิ



ฮิเมจิโอเด็ง

ราดซุซุเมซึซังลงบนเนื้อเต็งก่อนรับประทานเป็นสไตล์ของฮิเมจิ มีจำหน่ายตามร้านอาหารที่มีอยู่เป็นจำนวนมากรอบสถานี



เอคิโซบะ

อาหารท้องถิ่นที่ถือกำเนิดในฮิเมจิเมื่อปี 1949 และได้รับความนิยมชื่นชอบจากชาวเมืองเรื่อยมา น้ำซุปลีตล์ญี่ปุ่นเข้ากับหม้อเงินนี้ต้องยอดเยี่ยม



ฮิเมจิโดโระยากิ

เนื้อเป็กรสชาติสไตล์ญี่ปุ่นที่ปรุงบนกระทะหิน รสสัมผัสกรอบนอกนุ่มในจะทำให้คุณหยุดรับประทานไม่ได้



ฮิเมจิ จัมปงยากิ

หม้อทอดซอสที่ประกอบไปด้วยเส้นดัดกับชิบะ



ฮิเมจิ อาคาชิยากิ

ทาโกะยากิที่ทานโดยจัมซอสและจัมน้ำซุปล



แบรนด์เนื้อ



เนื้อหมูฮิเมจิ

แบรนด์เนื้อหมูที่เลี้ยงในสภาพแวดล้อมที่สะอาดและไม่เครียด ความโดดเด่นอยู่ตรงที่ส่วนมันมีรสหวานและเนื้อนุ่มคุณภาพเยี่ยม

วัตถุดิบอาหารของฮิเมจิ

ฮิเมจิวกากิว

เนื้อวัวพันธุ์ขุนดำที่เลี้ยงในบริเวณฮิเมจิ และผ่านมาตรฐานคุณภาพเนื้อและอื่นๆ ที่มีความเข้มงวด

จากฮิเมจิสู่ทั่วโลก

อาหารทะเล

ทะเลฮิเมจิมีชื่อเสียงที่กว้างไกลอยู่เบื้องหน้าฮิเมจินั้นเป็นเขตประมงที่มีปลาชุกชุมตลอดปี



ขนมชื่อดังของฮิเมจิ

ยังคงหลงเหลือขนบธรรมเนียมการทำขนมมาเนานตั้งแต่สมัยเอโดะ คุณจึงจะได้เพลิดเพลินกับขนมญี่ปุ่นหลากหลายประเภท

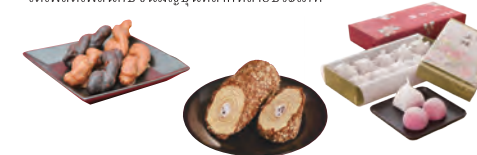

เหล้าท้องถิ่น

ที่ราบฮาริมะรวมฮิเมจิเป็นแหล่งผลิตใหญ่ที่สุดของราซุราข้าวซึ่งผลิตมาจากอากาศกับน้ำใสสะอาดอย่าง "ฮยามะดะนิชิอิ" โรงหมัก 8 แห่ง ภายในเมืองมีการผลิตเหล้าอันเต็มเปี่ยมไปด้วยเอกลักษณ์อยู่





อาหารญี่ปุ่น/อาหารชุด/ร้านอาหารสไตล์ลือชาเกาะ/อาหารกระทะร้อน

- 1 ร้านอาหารสายพาน ริคิมารุ
- 2 ร้านอาหารท้องถิ่นของฮิเมจิกับฮิเมจิโอเต็ง
- 3 โคโคโรมิ
- 4 นัมบุ สาขาหลักฮิเมจิ
- 5 TACOPLY
- 6 ร้านอาหารฮิเมจิ
- 7 อาหารประเภทปลาไหล สี่รัก QWELL ฮิเมจิ
- 8 ร้านอาหารจากเนื้อ มารูมาสะ
- 9 ร้านมารูมาสะยะ สาขาหลักฮิเมจิ
- 10 ร้านเทมปุระมารูมาสะ
- 11 นาดากิคุคิปะเท
- 12 ร้านอาหารเอ็นยะอิชิโด สาขาสถานีรถไฟฮิเมจิ
- 13 โซคุโซยะ อุซางิ
- 14 กิวเซ็น
- 15 อิชิโซะ (ปลาไหลทะเลฮิเมจิกับเหล้าท้องถิ่นฮาริมะ)
- 16 ร้านอาหารบริการชั้นยอด ฟุคุเท
- 17 โมริชิเกะ
- 18 กัชโซ ทิดเหนื่อของสถานีรถไฟฮิเมจิ
- 19 ร้านอาหารญี่ปุ่น เร็นเกะ
- 20 คินยะ สาขาหลักนิโคมัจ
- 21 ชูชิอิชิ
- 22 ร้านอาหารและอาหารอร่อย ยูมะเซะเซ็น
- 23 ร้านอาหารครัวเรือน ชุกิโมโตะ
- 24 SEIKO CLUB สภาหอการค้าและอุตสาหกรรม
- 25 ร้านอาหารญี่ปุ่น มิคาชิโอะ
- 26 ฮาริไค สาขาปราสาทฮิเมจิ
- 27 ทาคาตะโนะบายะ
- 28 บังชูฮิเมจิองมาจิ ทามาโกยะ
- 29 คัชชูเคง (ในสวนโคโคเอ็น)
- 30 ร้านอาหารเกษตร ดาคุดัง (อยู่นอกเหนือจาก MAP)
- 31 คุระ
- 32 ร้านโคเซ็นดงบุริฮิเมจิ ริคิมารุ

สังกะลับบ้าน (One hand gourmet)

- 33 ยามาสะตามาโมโกะ สาขาหน้า (ใจกะมาจิ ด็อก)
- 34 35 ร้านไทยากิ สาขาหลักยูคิโด
- 36 ร้านซามัทกะะ ชนไก (ร้านชาโคบายาชิ)
- 37 ร้านซาฮาริมะยะชะโฮ
- 38 la grasse matinee
- 39 ร้านทาเคตะโนะอานาโกะเมชิ มาเนกิงะเท็ง
- 40 ร้านขนมวาราบิโมจิ คาโดฟูจิ

ข้าวกล่อง

- 41 ห้างสรรพสินค้าชั้นโย ใต้ดินชั้น 1
- 42 Bon Marché

ประเภทเส้น (อุด้ง/ราเม็ง ฯลฯ)

- 43 อิเมจิตันเม็ง
- 44 ราเม็ง มียาโกะ
- 45 เอคิโซยะ สาขาหน้าโอเตะ
- 46 ราเม็งโนะสึคาเมยะ
- 47 ทงโรซุน
- 48 ยูมะะโนะโซยะ
- 49 ซานุกิอุด้ง เมมเมะ
- 50 ร้านซาเซ็นฮิเมะ

อาหารตะวันตก

(สเต็ก/แฮมเบอร์เกอร์/อิตาเลียน/ฝรั่งเศส ฯลฯ)

- 51 บัฟเฟ่ต์กโนะความูระ
- 52 สเต็กเซ็นจู
- 53 คิชเซ็นชิมาดะ
- 54 SORANIWA
- 55 กริลเท็นเป
- 56 สเต็กโคจิ
- 57 ร้านอาหารอินเดียและเนปาล ดาร์บาร์ (DARBAR)

อาหารจีน

- 58 โคโซเซกิ
- 59 ซินป๊กกั้ง

คาเฟ่

- 60 ฮามาโมโตะคอฟฟี่
- 61 อิเมจิตันเบนเอโด
- 62 ไทริคุงเซง
- 63 บงโบริ
- 64 โซยะ
- 65 Café de Muche (คาเฟ่ เดอ มุช) (อยู่นอกเหนือจาก MAP)
- 66 Café SOL (คาเฟ่ โซล)

ฮาลาลเฟรนช์ลีสต์

- 16 ร้านอาหารบริการชั้นยอด

ย่านร้านอาหาร

- 67 ห้างสรรพสินค้าชั้นโย อาคารฝั่งตะวันตก ชั้น 6
- 68 ศูนย์การค้าใต้ดินฮิเมจิ GRAND FESTA (แกรนด์เฟสต์)
- 69 หน้าสถานีรถไฟฮิเมจิ อาคาร FESTA (เฟสต์)
- 70 ย่านฮิเมจินเรน
- 71 Piolo HIMEJI
- 72 QWELL ฮิเมจิ
- 73 Terasso Himeji (เทราสโซ ฮิเมจิ)



Japanese food, the set menu and pub, teppan-yaki

2 ร้านเหล้าท้องถิ่นของฮิเมจิกับฮิเมจิ โอเด็ง



ผลิตเหล้ากับโอเด็งที่ทำจากอาหารทะเลสดของฮิเมจิในเซะกับวิถีดุติพงษ์ถิ่นและเหล้าท้องถิ่นของฮิเมจิจากทั้ง 7 โรงหมักได้อย่างสมบูรณ์

OPEN 11.00-21.30 น. (ริบอเดอร์สุดท้ายเวลา 21.00 น.)

CLOSE ไม่มีวันหยุดประจำ

👤 ตั้งแต่ 500 เยน เป็นต้นไป

☎ 079-284-6677



4 นัมปู สาขาหลักฮิเมจิ



“โดโรซากิ” ได้รับความนิยมเพราะรสชาติของเนื้อเป็งรสชาตีสไลซ์ญี่ปุ่นที่กรอบนอกนุ่มในจนทำให้หยุดรับประทานไม่ได้ นอกจากนี้ยังมีเมนูอีกมากมาย เช่น โดโคโนมิยากิ มงจากายิกิ ทาโกยากิ และอื่นๆ

OPEN วันจันทร์-วันศุกร์ 17.00-24.00 น. (ริบอเดอร์สุดท้ายเวลา 23.00 น.)

วันเสาร์ 11.30-23.00 น. (ริบอเดอร์สุดท้ายเวลา 22.30 น.)

ริบอาทิตย์และวันหยุดนักขัตฤกษ์ 11.30-22.30 น. (ริบอเดอร์สุดท้ายเวลา 22.00 น.)

CLOSE วันจันทร์ (กรณีวันจันทร์เป็นวันหยุดนักขัตฤกษ์จะหยุดวันอังคารแทน), วันที่ 1 ม.ค.

อาหารกลางวัน 1,000 เยน เป็นต้นไป, อาหารเย็นตั้งแต่ 2,000 เยน เป็นต้นไป

☎ 079-280-3411



6 โรงอาหารฮิเมจิ



ร้านเหล้าสไตล์ชิคาโกะที่คุณจะได้เพลิดเพลินกับอาหารท้องถิ่นในราคาอย่างเอามาถึงกลางบรรยากาศสบายๆ และสนุกสนาน

OPEN (วันธรรมดา) อาหารกลางวัน 11.00-15.00 น. (ริบอเดอร์สุดท้ายเวลา 14.30 น.)

อาหารเย็น 17.00-23.00 น. (ริบอเดอร์สุดท้ายเวลา 22.30 น.)

(วันเสาร์และวันหยุดนักขัตฤกษ์) อาหารกลางวัน 11.00-15.00 น. (ริบอเดอร์สุดท้ายเวลา 14.30 น.)

อาหารเย็น 17.00-21.00 น. (ริบอเดอร์สุดท้ายเวลา 20.30 น.)

CLOSE ริบอาทิตย์

☎ อาหารกลางวันตั้งแต่ 500 เยน เป็นต้นไป, อาหารเย็นตั้งแต่ 1,000 เยน เป็นต้นไป

☎ 079-222-0246



1 ร้านซูชิสายพาน ริกิมารุ



ร้านซูชิแบบสายพานมีหลายสาขาที่เปิดมานานถึง 39 ปี พ่อครัวทำซูชิที่มีทักษะสูงจะจัดการปลาลดใหม่ซึ่งนำเข้ามาจากแต่ละท้องถิ่น (โดยเฉพาะทะเลเซโตะใน) ราคาสมเหตุสมผลเริ่มต้นที่จานละ 108 เยน

OPEN (วันธรรมดา) 11.00-22.00 น. (ริบอเดอร์สุดท้ายเวลา 21.40 น.)

(วันเสาร์ ริบอาทิตย์ และวันหยุดนักขัตฤกษ์) 11.00-22.00 น. (ริบอเดอร์สุดท้ายเวลา 21.40 น.)

CLOSE วันที่ 1 ม.ค.

☎ อาหารกลางวันตั้งแต่ 980 เยน เป็นต้นไป, อาหารเย็นตั้งแต่ 1,580 เยน เป็นต้นไป

☎ 079-287-2727



3 โคโคโรรมิ



เรียงรายไปด้วยเหล้าญี่ปุ่นของจังหวัดเฮียวโงะประมาณ 300 ยี่ห้อ! สามารถชิมเปรี๊ยะเทียบรสชาติได้ สามารถสั่งอาหารได้ง่ายด้วยจอสัมผัสหลายภาษา

OPEN (วันธรรมดา) 13.00-21.00 น.

(วันเสาร์ ริบอาทิตย์ และวันหยุดนักขัตฤกษ์) 12.00-20.00 น.

CLOSE วันจันทร์

☎ ตั้งแต่ 500 เยน เป็นต้นไป

☎ 079-280-6172



5 TACOPY



ร้านทาโกยากิสไตล์ชิคาโกะซึ่งได้รับความนิยมมากในท้องถิ่นมากกว่า 50 ปี การรับประทานโดยยังมีรสชาติและน้ำปูเป็นสไตล์แบบฮิเมจิ

OPEN 10.00-20.00 น. (ริบอเดอร์สุดท้ายเวลา 19.00 น.)

CLOSE วันที่ 1 ม.ค.

☎ ทาโกยากิตั้งแต่ 450 เยน เป็นต้นไป

☎ 079-221-3657



7 อาหารประเภทปลาไหล ฮีรากิ QWELL ฮิเมจิ



เพลิดเพลินกับอาหารขึ้นชื่อของฮิเมจิอย่างอาหารประเภทปลาไหลแบบสบายๆท่ามกลางบรรยากาศแบบญี่ปุ่น ปลาไหลเสิร์ฟอย่างพิถีพิถันโดยการใช้ถ้วยด้วยมือ

OPEN อาหารกลางวัน 11.00-14.30 น. (ริบอเดอร์สุดท้ายเวลา 14.00 น.)

อาหารเย็น 17.00-22.00 น. (ริบอเดอร์สุดท้ายเวลา 21.00 น.)

CLOSE วันที่ 1 ม.ค.

☎ อาหารกลางวันตั้งแต่ 1,800 เยน เป็นต้นไป, อาหารเย็นตั้งแต่ 3,500 เยน เป็นต้นไป

☎ 079-287-8848



8 ร้านอาหารจากเนื้อ มารูมาสะ



เดิน 6 นาที จากสถานีรถไฟฮิเมจิ คุณจะเพลิดเพลินไปกับอาหารประเภทเนื้ออร่อยๆในราคาสมเหตุสมผล อาหารขึ้นชื่ออย่าง “นิคยาภิโม่ริ” จะให้คุณเต็มอิ่มกับเนื้อส่วนต่างๆ กันไม่ประมาณ 450 กรัม

OPEN (วันจันทร์-วันเสาร์) 15.00-25.00 น. (ริบอเดอร์สุดท้ายเวลา 24.30 น.)

(ริบอาทิตย์และวันหยุดนักขัตฤกษ์) 15.00-24.00 น. (ริบอเดอร์สุดท้ายเวลาเวลา 23.30 น.)

CLOSE ไม่มีวันหยุดประจำ

☎ อาหารกลางวันตั้งแต่ 2,500-3,200 เยน

☎ อาหารเย็นตั้งแต่ 2,500-3,200 เยน

☎ 079-283-3133



10 ร้านเทมปุระมารูมาสะ



ร้านอาหารเทมปุระแบบขึ้นชื่อที่นำปลาไหลทะเลมาทอดทั้งตัวอย่าง “ฮิดไดโองาโอะ” เป็นอาหารขึ้นชื่อพิเศษ อย่าพลาดลองสั่งกันดูให้ได้

OPEN (วันธรรมดา) 15.00-24.00 น. (ริบอเดอร์สุดท้ายเวลา 23.30 น.)

(วันเสาร์ ริบอาทิตย์ และวันหยุดนักขัตฤกษ์) 12.00-24.00 น. (ริบอเดอร์สุดท้ายเวลา 23.30 น.)

CLOSE ไม่มีวันหยุดประจำ

☎ อาหารกลางวันตั้งแต่ 1,800 เยน เป็นต้นไป, อาหารเย็นตั้งแต่ 2,400 เยน เป็นต้นไป

☎ 079-280-1128



12 ร้านเหล้าเอ็นยะฮิโตะ สาขาสถานีรถไฟฮิเมจิ



ร้านอาหารย่างถ่าน เชิญคุณมาดื่มด่ำกับอาหารทะเลหรือภูเขาที่ย่างอย่างพิถีพิถันและเพลิดเพลินกับเหล้าญี่ปุ่นอันมากมายหลากหลายและบรรยากาศแบบร้านเหล้าสไตล์ชิคาโกะย้อนยุค

OPEN 11.00-23.00 น. (ริบอเดอร์สุดท้ายเวลา 22.30 น.)

(เมนูอาหารกลางวัน) 11.00 น. เป็นต้นไป (ริบอเดอร์สุดท้ายเวลา 14.30)

CLOSE ไม่มีวันหยุด

☎ อาหารกลางวันตั้งแต่ 740 เยน เป็นต้นไป, อาหารเย็นตั้งแต่ 2,000 เยน เป็นต้นไป

☎ 079-283-1005



13 โชคุไซยะ อุซางิ



ร้านเหล้าสไตล์ชิคาโกะและอาหารญี่ปุ่นที่เก๋ไก๋และตั้งอยู่ในทำเลดีซึ่งเดิน 2 นาทีจากสถานีรถไฟฮิเมจิ เพลิดเพลินดีแบบสบายๆ กับซูชิ เทมปุระ ไก่ย่าง สุรา และอื่นๆ

OPEN อาหารกลางวัน 11.30-15.00 น. (ริบอเดอร์สุดท้ายเวลา 14.30 น.)

อาหารเย็น 17.00-24.00 น. (ริบอเดอร์สุดท้ายเวลา 23.00 น.)

*ริบอาทิตย์และวันหยุดนักขัตฤกษ์จะริบอเดอร์ครั้งสุดท้ายเวลา 23.30 น.

CLOSE วันจันทร์ที่ 2 ของทุกเดือน

☎ อาหารกลางวันตั้งแต่ 1,500 เยน เป็นต้นไป, อาหารเย็นตั้งแต่ 3,500 เยน เป็นต้นไป

☎ 079-288-6636



9 ร้านมารูมาสะยะ สาขาหลักฮิเมจิ



ไก่ง่างถ่านแบบดั้งเดิม ราคาไม่ละ 100 เยน! เชิญมาลิ้มรสไก่ง่างอันชุ่มฉ่ำและเมจิพรีเมียมเจียว!

OPEN 12.00-26.00 น. (ริบอเดอร์สุดท้ายเวลา 25.00 น.)

CLOSE วันที่ 1 ม.ค.

☎ อาหารกลางวันตั้งแต่ 1,000-2,000 เยน

☎ อาหารเย็นตั้งแต่ 2,000-3,000 เยน

☎ 079-225-1888



11 นาดากิคุคิปะเท



ร้านเหล้าสไตล์ชิคาโกะที่บริหารโดยโรงหมักเหล้า ผลิตเหล้ากับอาหารที่เน้นเมจิซึ่งเน้นไปที่ “ฮิเมจิโอเด็ง” ภายในร้านฮิเมจิเอ็กซ์คลูซีฟ ช่วงกลางวันมีเมนูอาหารชุด

OPEN (วันธรรมดา) อาหารกลางวัน 11.30-14.00 น.

อาหารเย็น 16.30-21.30 น. (ริบอเดอร์สุดท้ายเวลา 21.00 น.)

(วันเสาร์) 11.30-21.30 น. (ริบอเดอร์สุดท้ายเวลา 21.00 น.)

(ริบอาทิตย์) 11.30-20.30 น. (ริบอเดอร์สุดท้ายเวลา 20.00 น.)

(วันหยุดนักขัตฤกษ์) 11.30-20.00 น. (ริบอเดอร์สุดท้ายเวลา 19.30 น.)

CLOSE วันพุธ

☎ อาหารกลางวันตั้งแต่ 800 เยน เป็นต้นไป, อาหารเย็นตั้งแต่ 2,000 เยน เป็นต้นไป

☎ 079-221-3573



14 กิวเซ็น (สาขาหน้าสถานีอิมเมจิ)



เพลิดเพลินกับเนื้อย่าง ชาบูชาบู และสุกี้ยากี้ ท่ามกลางบรรยากาศแบบญี่ปุ่นที่มีรสอันขม มีเมนูบุฟเฟ่ต์อีกด้วย

OPEN อาหารเย็น 17.00-24.00 น. (ริชชอร์ดส์สุดท้ายเวลา 23.00 น.)
CLOSE ไม่มีวันหยุดประจำ
☎️ อาหารเย็นตั้งแต่ 3,000 เยน เป็นต้นไป
079-225-5825



16 ร้านอาหารบริการชั้นยอด ฟุคุเต

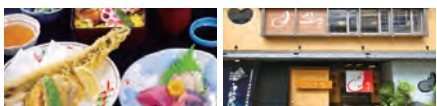

นอกจากอาหารชั้นเนื้ออย่างปลาไหลทะเลแล้ว ยังมีคอกันโงที่มีแสนอิมเมจิอีกด้วย รวมถึงอาหารที่ใช้ประโยชน์จากริซุกุตันและปลาซังซึ่งได้ในทะเลโคโตะใน (ฮาริมะนาตะ) อีกด้วย

OPEN (วันธรรมดา) อาหารกลางวัน 11.30 น. เป็นต้นไป (ริชชอร์ดส์สุดท้ายเวลา 14.00 น.), อาหารเย็น 17.00 น. เป็นต้นไป (ริชชอร์ดส์สุดท้ายเวลา 21.00 น.), (วันเสาร์ วันอาทิตย์ และวันหยุดนักขัตฤกษ์) อาหารกลางวัน 11.00 น. เป็นต้นไป (ริชชอร์ดส์สุดท้ายเวลา 14.30 น.), อาหารเย็น 17.00 น. เป็นต้นไป (ริชชอร์ดส์สุดท้ายเวลา 20.00 น.)
CLOSE วันหยุด, หยุดวันปีใหม่
☎️ อาหารกลางวันตั้งแต่ 1,500 เยน เป็นต้นไป, อาหารเย็นตั้งแต่ 3,000 เยน เป็นต้นไป
079-222-8150



18 กัชไซ ทิศเหนือของสถานีรถไฟอิมเมจิ



ขึ้นดื่อบริบสุกุกุทสนี่ชาบูในสมัยเอโดะ มีปลาสตึกใหม่และเหล่าที่ห้องกินแบบเฉพาะของอิมเมจิมายมาย มีสาขาตั้งที่ก็ได้ของสถานี JR อิมเมจิด้วย

OPEN (วันเสาร์ วันอาทิตย์ และวันหยุดนักขัตฤกษ์)
อาหารกลางวัน 12.00-16.00 น.
อาหารเย็น 16.00-24.00 น. (ริชชอร์ดส์สุดท้ายเวลา 23.30 น.)
CLOSE ไม่มีวันหยุดประจำ ต้องตรวจสอบ
☎️ อาหารกลางวันตั้งแต่ 1,500 เยน เป็นต้นไป, อาหารเย็นตั้งแต่ 2,500 เยน เป็นต้นไป
079-288-8890



20 คินเอ็ง สาขาหลักน้โคมะจิ

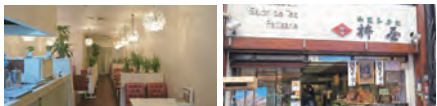

คุณจะได้เพลิดเพลินได้ตลอดทั้งวันตั้งแต่อาหารเช้าอันเป็นอาหารท้องถิ่นอย่างอิมเมจินัดโหด ไปจนถึงอาหารเย็นท่ามกลางพิเศษ

OPEN อาหารเช้า 8.00-11.00 น. (ริชชอร์ดส์สุดท้ายเวลา 11.00 น.)
อาหารกลางวัน 11.00-16.00 น. (ริชชอร์ดส์สุดท้ายเวลา 16.00 น.)
อาหารเย็น 16.00-20.00 น. (ริชชอร์ดส์สุดท้ายเวลา 19.00 น.)
CLOSE ไม่มีวันหยุด
☎️ อาหารเช้าตั้งแต่ 400 เยน เป็นต้นไป, อาหารกลางวันตั้งแต่ 700 เยน เป็นต้นไป, อาหารเย็นตั้งแต่ 800 เยน เป็นต้นไป
079-285-3509



15 อิชิโระเซ (ปลาไหลทะเลอิมเมจิกับเหล่าที่ห้องกินฮาริมะ)



คุณจะได้ดื่มด่ำกับอาหารชั้นเนื้ออิมเมจิอย่างอาหารประเภทปลาไหลทะเล เชิญมาเพลิดเพลินพร้อมกับเหล่าที่ห้องกิน

OPEN อาหารกลางวัน 11.30 น. เป็นต้นไป (ริชชอร์ดส์สุดท้ายเวลา 14.00 น.)
อาหารเย็น 17.30 น. เป็นต้นไป (ริชชอร์ดส์สุดท้ายเวลา 21.00 น.)
CLOSE วันจันทร์ (วันอังคารปิดช่วงอาหารกลางวัน)
☎️ อาหารกลางวันตั้งแต่ 1,080 เยน เป็นต้นไป, อาหารเย็นตั้งแต่ 3,500 เยน เป็นต้นไป
079-288-7714



17 โมริชิเกะ



อาหารประเภทปลาไหลอย่างถ่านสไลด์สันไฟ และปิ้งย่างด้วยซอสสุตรพิเศษซึ่งสั่งทอดต่อกันมาตั้งแต่เปิดกิจการ อาหารประเภทอาหารนงรมิในฤดูหนาว (เดือนพฤศจิกายนถึงเดือนมีนาคม) ก็ได้รับความนิยมเช่นกัน

OPEN อาหารกลางวัน 11.30-14.00 น. (ริชชอร์ดส์สุดท้ายเวลา 13.30 น.)
อาหารเย็น 17.00-20.30 น. (ริชชอร์ดส์สุดท้ายเวลา 20.00 น.)
CLOSE วันอาทิตย์และวันหยุดนักขัตฤกษ์
☎️ อาหารกลางวันตั้งแต่ 2,000 เยน เป็นต้นไป, อาหารเย็นตั้งแต่ 3,450 เยน เป็นต้นไป
079-223-2517



19 ร้านอาหารญี่ปุ่น เร็นเกะ



ร้านที่คุณจะได้เพลิดเพลินกับอาหารญี่ปุ่นสุดสร้างสรรค์ในราคาสมเหตุสมผล ทางร้านจะต้อนรับและบริการจากใจด้วยอาหารชั้นเนื้ออย่าง "อาหารกลางวันเร็นเกะ" ที่ใช้วัตถุดิบตามฤดูกาล

OPEN อาหารกลางวัน 11.00-14.30 น. (ริชชอร์ดส์สุดท้ายเวลา 14.00 น.)
อาหารเย็น 17.00-21.30 น. (ริชชอร์ดส์สุดท้ายเวลา 21.00 น.)
ทุกวันอังคาร, วันพุธ 1 ครั้ง ต่อเดือน (ไม่รับประจำ)
☎️ อาหารกลางวันตั้งแต่ 1,500 เยน เป็นต้นไป
☎️ อาหารเย็นตั้งแต่ 3,500 เยน เป็นต้นไป
079-280-5039



21 ชูชิอิจิ



คุณจะได้เพลิดเพลินกับเหล่าที่ห้องกินและซูชิที่ใช้ปลาสตึกใหม่ซึ่งจับได้ในท้องถิ่นภายในท้องถิ่นด้วย ข้าวหน้าปลาไหลกับอาหารชั้นเนื้ออิมเมจิอย่างอาหารประเภทปลาไหลทะเล ก็ได้รับความนิยมเช่นกัน

OPEN อาหารกลางวัน 11.30-13.45 น. (ริชชอร์ดส์สุดท้ายเวลา 13.30 น.)
อาหารเย็น 16.30-22.30 น. (ริชชอร์ดส์สุดท้ายเวลา 22.00 น.)
CLOSE ไม่มีวันหยุดประจำ ต้องจองวันเสาร์และวันอาทิตย์ล่วงหน้า
☎️ อาหารกลางวันตั้งแต่ 4,500 เยน เป็นต้นไป, อาหารเย็นตั้งแต่ 15,000 เยน เป็นต้นไป
079-222-6961



22 ร้านเหล้าและอาหารอร่อย ยูเมะเซ็น



ร้านเหล้าได้คืออาหารตั้งอยู่ชั้น 1 ของอิมเมจิ ซึ่งเดิน 5 นาที จากปราสาทอิมเมจิ คุณจะได้อาหารที่ปราศจากสารกันบูด อิมเมจิโอเค และเหล่าที่ห้องกิน มีเมนูหลายประเภทตั้งแต่อาหารจานเดียวไปจนถึงอาหารชุด

OPEN 17.30-23.00 น.
(อาหารริชชอร์ดส์สุดท้ายเวลา 22.00 น. เครื่องดื่มริชชอร์ดส์สุดท้ายเวลา 22.30 น.)
CLOSE วันอาทิตย์
☎️ ตั้งแต่ 2,500 เยน เป็นต้นไป
079-287-2113



24 SEIKO CLUB สภาก่อการค้าและอุตสาหกรรม



เพลิดเพลินกับอาหารที่ผสมผสานระหว่างอาหารฝรั่งเศสกับอาหารญี่ปุ่นโดยใช้วัตถุดิบสดใหม่ตามฤดูกาลของฮาริมะ รุสกีเวินสุดไปกับการทานอาหารระหว่างชมวิวยอดเยี่ยมที่มีน้ำตกไหล

OPEN อาหารกลางวัน 11.30-15.00 น. (ริชชอร์ดส์สุดท้ายเวลา 14.30 น.)
อาหารเย็น 17.30-21.30 น. (ริชชอร์ดส์สุดท้ายเวลา 20.30 น.)
CLOSE หยุดวันปีใหม่
☎️ อาหารกลางวันตั้งแต่ 1,700 เยน เป็นต้นไป, อาหารเย็นตั้งแต่ 3,200 เยน เป็นต้นไป
079-281-6800



26 ฮาริโค สาขาปราสาทอิมเมจิ



เดิน 1 นาที จากปราสาทอิมเมจิ อาหารประเภทปลาที่ได้จากทางจับได้จากชายฝั่งทะเลของอิมเมจิกับเหล่าที่ห้องกินที่คัดสรรมาอย่างพิถีพิถันเป็นเมนูที่ได้รับความนิยม

OPEN (วันธรรมดา) 11.00-16.00 น. (ริชชอร์ดส์สุดท้ายเวลา 15.30 น.)
(วันเสาร์ วันอาทิตย์ และวันหยุดนักขัตฤกษ์) 11.00-17.00 น. (ริชชอร์ดส์สุดท้ายเวลา 16.30 น.)
CLOSE ไม่มีวันหยุดประจำ ต้องตรวจสอบ
☎️ ตั้งแต่ 500 เยน เป็นต้นไป
079-280-5032



28 บังชูอิมเมจิฮิงมาจิ ทามโกยะ



ข้าวราดไข่ที่ไข่ไปกับข้าวที่บริษัผลิตเองเป็นเมนูยอดเยี่ยมหาที่ใดเปรียบไม่ได้ ทั้งยังเสิร์ฟข้าวหน้าปลาไหลทะเลในะหนึ่ใจซึ่งใช้วัตถุดิบจากในท้องถิ่นอีกด้วย

OPEN 11.00-17.00 น. (ริชชอร์ดส์สุดท้ายเวลา 16.30 น.)
CLOSE วันที 31 ธ.ค. และวันที่ 1 ม.ค.
☎️ อาหารกลางวันตั้งแต่ 1,000 เยน เป็นต้นไป
079-289-0058



23 ร้านอาหารครัวเรือน ชุกิโมโตะ

อาหารชั้นเนื้อ คือ ข้าวหน้าปลาไหลทะเล ซึ่งใช้ซอสสูตรลับ เพลิดเพลินกับอาหารชั้นเนื้อของอิมเมจิภายในร้านที่มีบรรยากาศแบบบ้านๆ



OPEN อาหารกลางวัน 11.00-14.00 น.
(ริชชอร์ดส์สุดท้ายเวลา 13.30 น.)
อาหารเย็น 17.00-21.00 น.
(ริชชอร์ดส์สุดท้ายเวลา 20.00 น.)
CLOSE ไม่มีวันหยุดประจำ
☎️ อาหารกลางวันตั้งแต่ 1,000 เยน เป็นต้นไป, อาหารเย็นตั้งแต่ 2,000 เยน เป็นต้นไป
079-284-6261



25 ร้านอาหารญี่ปุ่น มิคาชิโอะ



ตั้งติดกับศาลเจ้าฮาริมะโนะคุนิชิโอะที่มีประวัติศาสตร์ คุณจะได้เพลิดเพลินกับอาหารญี่ปุ่นในแต่ละฤดูกาล ซึ่งใช้วัตถุดิบสดใหม่ของฮาริมะไฮ่มากที่สุดเท่าที่ทำได้

OPEN อาหารกลางวัน 11.30-15.00 น. (ริชชอร์ดส์สุดท้ายเวลา 14.00 น.)
อาหารเย็น 17.00-21.00 น. (ริชชอร์ดส์สุดท้ายเวลา 20.00 น.)
CLOSE วันเสาร์และวันปีใหม่
☎️ อาหารกลางวันตั้งแต่ 1,500 เยน เป็นต้นไป, อาหารเย็น 3,000 เยน เป็นต้นไป
079-224-1113



27 ทาคาตะโนะบายะ



ตั้งอยู่หน้าปราสาทอิมเมจิ ร้านอาหารตั้งรวมอยู่กับร้านของฝากเพื่อเป็นร้านสำหรับการท่องเที่ยวขนาดใหญ่ที่สุดในเมืองอิมเมจิ

OPEN 9.00-17.00 น. (ริชชอร์ดส์สุดท้ายเวลา 16.00 น.)
CLOSE ไม่มีวันหยุดตลอดปี
☎️ ตั้งแต่ 1,000 เยน เป็นต้นไป
079-222-2505

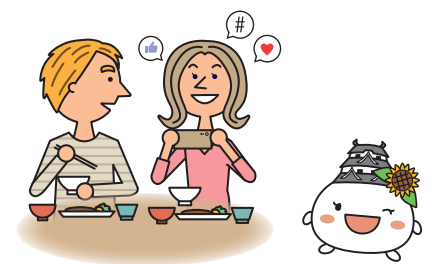



29 คัสซูเคง โนสนอคโคเอ็นร่องรอยคทาสน์ ฝั่งตะวันตกของปราสาทฮิเมจิ



เพลิดเพลินกับอาหารและชาแบบเฉพาะของฮิเมจิระหว่างชมสวนญี่ปุ่นสวยๆ มีเมนูอาหารชุดมากมายหลากหลาย

OPEN อาหารกลางวัน 10.00-16.30 น. (รับออเดอร์สุดท้ายเวลา 16.00 น.)
*เวลาอาหาร 11.00-15.00 น.

CLOSE วันที่ 29 และ 30 ธ.ค.
อาหารกลางวันตั้งแต่ 1,350 เยน เป็นต้นไป

☎ 079-289-4131



31 คุระ



ร้านอาหารซึ่งช่างเลือกไม้ที่แห้งอย่างสมบูรณ์แบบโดยใช้วัตถุดิบตามฤดูกาล ซึ่งดำเนินการโดยโรงเหล้านาตะกิด การตกแต่งภายในร้านจะมีห้องที่ประดับไปด้วยสิ่งหมักเหล้าของจริง ทำให้กลิ่นกรวยกรากคองญี่ปุ่นและโรคมักเหล้า

OPEN 17.00-23.00 น. (รับออเดอร์สุดท้ายเวลา 22.30 น.)

CLOSE วันพุธ
ตั้งแต่ 3,200 เยน เป็นต้นไป

☎ 079-222-6868



30 ร้านอาหารเกษตร ฌาคังคัง



คำขอร้องนิกายเซ็นที่ว่า "ไม่เร่งรีบ ไม่รีบร้อน สบายๆ" เชิญคุณมาเพลิดเพลินกับอาหารที่ติดอรรถกถาด้วยธรรมชาติอันอุดมสมบูรณ์

OPEN อาหารกลางวัน 11.15-12.45 น., 13.00-14.30 น.

CLOSE วันพุธ, วันสิ้นปีและวันขึ้นปีใหม่, เทศกาลโอยัง
ทั่วไป 1,800 เยน (อายุ 65 ปีขึ้นไป 1,500 เยน)

☎ 079-338-0510



32 ร้านโคเซ็นดงบุริฮิมโตะ ริกิมารุ

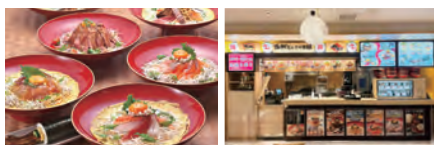

เป็นร้านขายเมนูดงบุริจากทะเล (ข้าวหน้าต่างๆ) ที่ตั้งอยู่ในอาคารสถานีฮิเมจิและเป็นร้านซูชิสาขาพานที่เปิดมาช้านาน ที่นี้คุณสามารถเพลิดเพลินกับเมนูดงบุริที่ใช้ปลาสดใหม่ในท้องถิ่นและปลาไหลทะเลซึ่งเป็นอาหารขึ้นชื่อของฮิเมจิได้

OPEN 11.00-20.00 น. (รับออเดอร์สุดท้ายเวลา 19.40 น.)

CLOSE 1 มกราคม
ตั้งแต่ 880 เยน เป็นต้นไป

☎ 079-240-7715



33 ยามาสะคามาโยโกะ สาขาหน้าโอเตะ "โจกะมาจิ ด็อก"



เนื้อเม็องอเมริกันรสหวานนุ่ม เข้ากันได้อย่างยอดเยี่ยมกับคามาโยโกะนุ่มๆ ที่นวดซีสลงไปด้วย! มีคาแรกเตอร์ "ซังจัง" เป็นจุดดึงดูด

OPEN 9.03-19.00 น.

CLOSE วันที่ 1 ม.ค.

☎ โโจกะมาจิ ด็อก 180 เยน
☎ 079-225-0033



34 35 ร้านไทยากิ สาขาหลักยูจิด

เดิน 3 นาที จากสถานีรถไฟฮิเมจิ ไทยากิที่ภาคภูมิใจน่าสนอนั้นใช้เวลาเพียงไม่กี่นาทีที่เกินกว่า 30 นาที ทำให้เปลี่ยนอกรอบและฮัดแน่นไปด้วยไส้ถั่ว



OPEN 34. ร้านฮิงาชิโดคิมะ 10.00-20.00 น.
35. ร้านชินนิโคมาจิ 10.00-19.00 น.
*ปิดวันที่เข้าขมหมัด

CLOSE วันพฤหัสบดี

☎ ตั้งแต่ 140 เยน เป็นต้นไป
34. ร้านฮิงาชิโดคิมะ 079-225-3040
35. ร้านชินนิโคมาจิ 079-289-8562



34



35

36 ร้านชามัททะ ซนไก (ร้านชาโคบายาชิ)

ท่าข้าม 140 ปี ร้านชาเจ้าเก่าแก่ของฮิเมจิ คาเฟ่ที่ตั้งอยู่ร่วมกันมีเมนูชากับขนมญี่ปุ่นให้ทานกันได้แบบสบายๆ นอกจากนี้ไอศกรีมที่มีลักษณะของร้านอย่าง "กรีนชอฟต์" ยังได้รับความรักจากท้องถิ่นมาอย่างยาวนานอีกด้วย

OPEN 10.00-18.30 น.

CLOSE วันอังคาร

☎ ตั้งแต่ 500 เยน เป็นต้นไป
☎ 079-225-0232



38 la grasse matinee



ร้านขายแซนด์วิชและข้าวกล่องแบบส่งกลับบ้านที่ทำขึ้นโดยผู้เชี่ยวชาญด้านค็อกเชนเดวีชแอนด์เมตที่มีคุณภาพสูงมากมายในช่วงน้ำดื่มจัดดี ทางร้านสามารถรองรับอาหารวันแค้นและอาหารมังสวิรัติได้

OPEN (วันธรรมดา) 11.00-17.00 น.

(วันเสาร์ วันอาทิตย์และวันหยุดนักขัตฤกษ์) 10.00-17.00 น.

CLOSE วันจันทร์และวันอังคาร

☎ แซนด์วิช ตั้งแต่ 350 เยน เป็นต้นไป, ข้าวกล่อง ตั้งแต่ 770 เยน เป็นต้นไป
☎ 070-2295-9782



39 ร้านทาเคดะโนะฮานาโกะเมชิ มาเนกิสงเท็ง



ร้านขายข้าวกล่องหน้าปลาไหลทะเลแบบส่งกลับบ้านที่ทุกคนต่างตั้งตาคอยนี้ตั้งอยู่ห่างจากสถานีฮิเมจิใช้เวลาเดินทาง 1 นาที ที่นี้คุณสามารถเพลิดเพลินกับฮานาโกะเมชิ (ข้าวหน้าปลาไหลทะเล) ที่ตั้งเป็ทหมายเป็นอาหารที่ยอดเยี่ยมที่สุดซึ่งปรุงขึ้นโดยร้านข้าวกล่องอันเก่าแก่ในฮิเมจิ

OPEN 9.00-20.00 น.

CLOSE 1 มกราคม

☎ ทาเคดะโนะฮานาโกะเมชิ : 1 กล่อง / 1,850 เยน (รวมภาษี),
ทาเคดะโนะฮานาโกะเมชิ (เล็ก) : 1 กล่อง / 1,300 เยน (รวมภาษี)

☎ 079-223-8652



37 ร้านชาฮิเมยะยะโฮ

ตั้งอยู่ใกล้กับปราสาทฮิเมจิ จำหน่ายไอชี่มที่คัดสรรอย่างพิถีพิถันมาจากทั่วประเทศ ไอศกรีม และเวลาได้จากฮิเมยะยะโฮ ชาเขียวที่ใช้เป็นชาเขียวเกรดสูงและอื่นๆ ที่ยังสามารถส่งกลับบ้านได้ง่ายๆ อีกด้วย



OPEN 10.00-17.00 น.

CLOSE วันหยุดเฉพาะในช่วงฤดูหนาว
ตั้งแต่ 300 เยน เป็นต้นไป

☎ 079-282-8848



40 ร้านขนมวาราบิโมจิ คาโดฟูจิ



เป็นร้านขายขนมวาราบิโมจิที่ตั้งอยู่ใกล้กับปราสาทฮิเมจิซึ่งมีมนต์เสน่ห์ โดยคุณสามารวมลิ้มรสขนมวาราบิโมจิที่ทำด้วยมือได้ที่นี้

OPEN 10.00-18.00 น.

CLOSE ว่างหยุดในช่วงวันหยุดปีใหม่

☎ ขนมวาราบิโมจิ ตั้งแต่ 540 เยน เป็นต้นไป
☎ เครื่องดื่มวาราบิโมจิ ตั้งแต่ 750 เยน เป็นต้นไป

☎ 079-284-1318



Box lunch

41 ห้างสรรพสินค้าซันโยไดตตินชั้น 1

ไดตตินชั้น 1 ของห้างสรรพสินค้าหน้าสถานีรถไฟฮิเมจิมีขนมหวานแบบญี่ปุ่นและตะวันตก ร้านอาหารให้ทานในร้าน กับข้าว ข้าวกล่องและจำหน่ายอาหารต่างๆ มากมาย เช่น อาหารสด ที่ยังมีวัตถุดิบแบบเฉพาะของฮิเมจิอีกเป็นจำนวนมากด้วย

OPEN 10.00-19.30 น.

CLOSE วันที่ 1 ม.ค.



42 Bon Marché

ซูเปอร์มาร์เก็ต 2 สาขา ตั้งอยู่บริเวณสถานีรถไฟฮิเมจิ มีสินค้าหลากหลายและครบครัน อาทิ วัตถุดิบท้องถิ่น ข้าวกล่อง กับข้าว ขนม อาหารสด เป็นต้น ข้าวกล่องจำหน่ายตามน้ำหนัก ซึ่งจะจัดเป็นข้าวกล่องโดยให้ลูกค้าเลือกกับข้าวที่ชื่นชอบได้นั้นเป็นเมนูที่ผู้คนให้ความนิยม

OPEN 8.00-21.00 น.

CLOSE วันขึ้นปีใหม่

☎ สาขาหน้าโอเตะ
☎ 079-288-0770

☎ สาขาฮิเมจิ
☎ 079-288-0007





Noodles (Udon, Ramen, etc.)

43 อีเมจิตันเม็ง

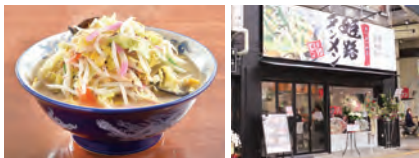

ขอแนะนำตันเม็งเป็นอย่างยิ่ง! มีหลากหลายรูปแบบโดยนอกจากเกลือแบบมาตรฐานแล้ว ยังมีมิโซะและซอสสมา ก็ยวซ่าและโกทอตคาราอาเกะก็ได้รับความนิยมด้วย

OPEN 11.00-24.30 น. (รับรองเสร็จสุดท้ายเวลา 24.00 น.)
CLOSE ไม่มีวันหยุดประจำ
Average price อาหารกลางวันตั้งแต่ 800 เยน เป็นต้นไป, อาหารเย็นตั้งแต่ 800 เยน เป็นต้นไป
Tel 079-280-2322



44 ราเม็ง มียาโกะ



"กึ่งโชเตน" และ "หมี่เส้นเล็กหมักใส่เกลือ" อัตโนมัติด้วยความกลมกล่อมซึ่งได้มาหลังจากเจ้าของร้านได้ฝึกฝนมาอย่างยาวนาน แม้จะไม่เสียนแต่มีรสชาติเข้มข้นรสชาติจึงจะยิ่งกระจายมากขึ้นเมื่อได้ทานไปเรื่อยๆ

OPEN 11.00-22.00 น. (รับรองเสร็จสุดท้ายเวลา 21.30 น.)
CLOSE ไม่มีวันหยุด
Average price ตั้งแต่ 550 เยน เป็นต้นไป
Tel 079-223-5875



45 เอคิโซบะ สาขาหน้าโอตะ



"เอคิโซบะ" ถือกำเนิดเมื่อปี 1949 และเป็นโซบะที่ชาวเมืองฮิเมจิทุกคนรู้จัก นั่นเป็นอาหารท้องถิ่นที่งัดเล่ห์มิรินลงในน้ำซุปหอมๆ ใส่โตเกียวญี่ปุ่น

OPEN 10.00-18.00 น.
CLOSE ไม่มีวันหยุดประจำ ต้องตรวจสอบ
Average price ตั้งแต่ 360 เยน เป็นต้นไป
Tel 079-283-2208



46 ราเม็งโนะสุรุคาเมยะ



เมนูยอดนิยมอันดับหนึ่ง คือ บาคะทงราเม็งซึ่งมีเอกลักษณ์คือตุ๋นที่นำซุปรดกุกุหมกกับโชยุที่เข้มข้น ก็ยวซ่าก็ได้รับความนิยมเช่นกัน

OPEN 11.00-24.00 น.
CLOSE ไม่มีวันหยุด
Average price ตั้งแต่ 700 เยน เป็นต้นไป
Tel 079-288-1230



47 ทงโรซุณ



ร้านเจ้าเก่าที่เปิดกิจการเมื่อปี 1946 ได้รับความรักจากชาวเมืองฮิเมจิเรื่องมา โขบะใส่โตเกียวและซอสเมจิเป็นเมนูที่ได้รับความนิยม

OPEN (วันธรรมดา) 11.00-19.30 น. (รับรองเสร็จสุดท้ายเวลา 18.50 น.)
(วันเสาร์ วันอาทิตย์และวันหยุดนักขัตฤกษ์) 11.00-19.30 น. (รับรองเสร็จสุดท้ายเวลา 18.50 น.)
CLOSE วันอังคารและวันจันทร์ที่ 2 ของเดือน
Average price อาหารกลางวันตั้งแต่ 800 เยน เป็นต้นไป, อาหารเย็นตั้งแต่ 1,000 เยน เป็นต้นไป
Tel 079-222-1570



48 ยูเมะโนะโซบะ สาขาหน้าโอตะ



คุณจะได้ทานอาหารขึ้นชื่อของฮิเมจิอย่างฮิเมจิโอดัง มีเมนูเด็ดคู่กับโซบะหรือเทมปุระ (อาหารทะเลแปรรูป) ด้วย

OPEN 11.00-15.00 น./17.00-21.00 น.
CLOSE วันอังคาร
Average price ตั้งแต่ 1,000 เยน เป็นต้นไป
Tel 079-225-2277



49 ซาบุกูกุด้ง เมมเมะ



อุด้งที่มีความดังทั้งหมดจะทำด้วยมือตัดหน้าของลูกค้า "คิฮิเมะอุด้ง" และ "คามายาเกะอุด้ง" เป็นเมนูที่ได้รับความนิยมภายในร้านที่มีบรรยากาศแบบบ้านๆ

OPEN 12.00-17.00 น.
CLOSE วันพุธ
Average price อาหารกลางวัน 600-900 เยน
Tel 079-225-0118



50 ร้านเซ็นฮิเมะจายะ



เดินจากปราสาทฮิเมจิ 3 นาที คุณจะเพลิดเพลินกับอาหารพื้นเมืองซึ่งใช้วัตถุดิบของฮิเมจิอย่างเช่น ข้าวหนังกาซารุ อุ๊นเป็นอาหารขึ้นชื่อ ทั้งยังครบครันไปด้วยเมนูเด็ดอุด้งและโซบะ ฮิเมจิโอดัง และอื่น ๆ อีกด้วย

OPEN 11.00-15.00 น.
CLOSE ไม่มี
Average price อาหารกลางวันตั้งแต่ 700 เยน เป็นต้นไป
Tel 079-288-4567



Western Cuisine (steak, hamburgers, Italian, French, etc.)

51 บีฟสเต็กโนะคามูระ



สเต็กเนื้อวัวโคเบและเนื้อวัวจิมซึ่งพ่อครัวผู้เชี่ยวชาญมาอย่างให้ตรงหน้าร้าน เป็นเมนูที่เลิศ เขียวมาดกับรสชาติของเนื้อลายหินอ่อนเกรดสูงสุดที่จะละลายในปาก

OPEN อาหารกลางวัน 11.30-14.30 น. (รับรองเสร็จสุดท้ายเวลา)
อาหารเย็น 17.00-21.00 น. (รับรองเสร็จสุดท้ายเวลา)
วันจันทร์แต่ไม่ในวันหยุดประจำ
Average price อาหารกลางวันตั้งแต่ 4,600 เยน เป็นต้นไป, อาหารเย็นตั้งแต่ 10,000 เยน เป็นต้นไป
Tel 079-243-1122



53 คิชเซ็นชิมาดะ



เพลิดเพลินกับอาหารตะวันตกแบบดั้งเดิมภายในร้านที่มีบรรยากาศสงบ แซมเบอร์เกอร์ที่เสิร์ฟมาในหม้อไอน้ำเป็นเมนูที่ได้รับความนิยม ร้านมีเฉพาะที่นั่งแบบแค่น์เคอร์

OPEN (วันธรรมดา) อาหารกลางวัน 11.30-14.00 น. (เปิดที่นั่งที่ขายหมด)
อาหารเย็น 17.30-21.00 น. (รับรองเสร็จสุดท้ายเวลา 21.00 น.)
(วันเสาร์ วันอาทิตย์ และวันหยุดนักขัตฤกษ์) อาหารกลางวัน 11.30-14.00 น. (เปิดที่นั่งที่ขายหมด)
อาหารเย็น 17.30-21.00 น. (รับรองเสร็จสุดท้ายเวลา 21.00 น.)

CLOSE ไม่มีวันหยุดประจำ (ต้องตรวจสอบ)
Average price อาหารกลางวันตั้งแต่ 1,400 เยน เป็นต้นไป, อาหารเย็นตั้งแต่ 3,800 เยน เป็นต้นไป
Tel 079-288-1139



55 กริลเตนเปย์



ร้านอาหารตะวันตกที่ตั้งใกล้กับปราสาทฮิเมจิที่สุด อาหารที่พิถีพิถันในเรื่องวัตถุดิบ อีกทั้งพ่อครัวผู้มากประสบการณ์ใช้เวลาทำขึ้นมากเมนูต่างๆ ก็เป็นเมนูที่ดีเยี่ยม

OPEN อาหารกลางวัน 11.30-14.30 น. (รับรองเสร็จสุดท้ายเวลา 14.00 น.)
อาหารเย็น 18.00-21.00 น. (รับรองเสร็จสุดท้ายเวลา 20.30 น.) *เปิดให้บริการในวันเสาร์, วันอาทิตย์และวันหยุดนักขัตฤกษ์เท่านั้น
วันอังคารและวันจันทร์ที่ 3 ของทุกเดือน
Average price อาหารกลางวันตั้งแต่ 1,200 เยน เป็นต้นไป, อาหารเย็นตั้งแต่ 2,000 เยน เป็นต้นไป
Tel 079-280-4697



52 สเต็กเซ็งจู

ร้านสเต็กที่ปรับปรุงมาจากบ้านเก่าอันเต็มไปด้วยความสวยงาม พ่อครัวจะปรุงอาหารให้ต่อหน้าแค่น์เคอร์ที่ระยระยับ ร้านเสิร์ฟวัตถุดิบที่คัดสรรมาเป็นพิเศษอย่างเนื้อวัวคุณภาพสูง

OPEN อาหารกลางวัน 11.30-14.30 น.
(รับรองเสร็จสุดท้ายเวลา 14.00 น.)
อาหารเย็น 17.00-22.00 น.
(รับรองเสร็จสุดท้ายเวลา 21.30 น.)

CLOSE วันปีใหม่
Average price อาหารกลางวันตั้งแต่ 4,000 เยน เป็นต้นไป, อาหารเย็น ตั้งแต่ 13,000 เยน เป็นต้นไป
Tel 079-297-3907



54 SORANIWA

ร้านอาหารที่มองเห็นวิวปราสาทฮิเมจิอยู่เบื้องหน้า คุณจะเพลิดเพลินกับเมนูคอร์สที่เป็นการจัดระหว่างวัตถุดิบที่คัดสรรมาอย่างพิถีพิถัน เช่น ผักท้องถิ่นในแต่ฤดูฤดูกาลอาหารทะเล เนื้อสัตว์ และอื่นๆ

OPEN อาหารกลางวัน 11.30-15.00 น. (รับรองเสร็จสุดท้ายเวลา 13.30 น.)
อาหารเย็น 17.30-21.30 น. (รับรองเสร็จสุดท้ายเวลา 19.30 น.)

CLOSE วันจันทร์และวันอังคาร
Average price อาหารกลางวันตั้งแต่ 2,700 เยน เป็นต้นไป, อาหารเย็นตั้งแต่ 4,860 เยน เป็นต้นไป
Tel 079-281-0070



56 สเต็กโคจิ



ใช้เฉพาะเนื้อส่วนฟีลาของวัวตัวเมียพันธุ์คาบูกิซึ่งคัดสรรมาอย่างพิถีพิถัน เชิญมาทานสเต็กชนิดที่อร่อยจนตะลึงที่แค่น์เคอร์ที่ตกแต่งบรรยากาศสวยๆ

OPEN อาหารเย็น 17.00-22.00 น. (รับรองเสร็จสุดท้ายเวลา 21.30 น.)
วันอาทิตย์
Average price อาหารเย็นตั้งแต่ 10,000 เยน เป็นต้นไป
Tel 079-223-3488



57 ร้านอาหารอินเดียและเนปาล ดาร์บาร์ (DARBAR)



คุณจะได้เพลิดเพลินได้ง่ายๆ ไปกับรสชาติที่แท้จริงของอาหารอินเดียและเนปาล มีทั้งเบียงน่านและแกงกะหรี่หลากหลายประเภทเช่นกัน

OPEN อาหารกลางวัน 11.00-15.00 น.
อาหารเย็น 17.00-20.00 น.
CLOSE ไม่มีวันหยุดประจำ
Average price อาหารกลางวันตั้งแต่ 750 เยน เป็นต้นไป, อาหารเย็นตั้งแต่ 1,000 เยน เป็นต้นไป
Tel 079-282-8788

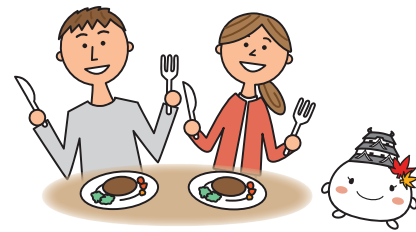

Chinese Cuisine

58 โคโสะเชกิ

ราคาอย่างเอามาและมีปริมาณใหญ่ ร้านอาหารจีนที่ได้รับความนิยมจากท้องถิ่นด้วยเมนูที่หลากหลายตั้งแต่เมนูอาหารจานเดียวไปจนถึงอาหารหรู

OPEN 11.00-21.00 น.
CLOSE ไม่มีวันหยุดประจำ
☎️ อาหารกลางวันตั้งแต่ 650 เยน เป็นต้นไป, อาหารเย็น ตั้งแต่ 1,000 เยน เป็นต้นไป
☎️ 079-288-0459



59 ซินเป็กกิง

ร้านอาหารจีนเจ้าเก่าที่เปิดมาตั้งแต่ 58 ปี ก่อน เอกสิทธิ์ยืน อยู่ตรงที่เมนูอันหลากหลายตั้งแต่เมนูบุลลอร์สแบบแท้จริงไปจนถึงอาหารกลางวันราคาอย่างเอมา "ขนมจีบราชัน" เหมาะที่สุดสำหรับกรเป็นของฝาก

OPEN อาหารกลางวัน 11.30-14.30 น. (รับออเดอร์สุดท้ายเวลา 14.00 น.)
อาหารเย็น 17.00-21.30 น. (รับออเดอร์สุดท้ายเวลา 21.00 น.)
CLOSE วันที่ 31 ธ.ค. - วันที่ 1 ม.ค.
☎️ อาหารกลางวันตั้งแต่ 700 เยน เป็นต้นไป, อาหารเย็นตั้งแต่ 1,000 เยน เป็นต้นไป
☎️ 079-223-0401



60 ฮามาโมโตะคอฟฟี

กาแฟกลิ่นหอมที่วิธีชงฟองเป็นเมนูที่ยอดเยี่ยม อาหารขึ้นชื่อของฮิเมจิอย่างฮิมมอนต์โทสต์ก็ได้รับความนิยมเช่นกัน คุณจะได้สัมผัสประสบการณ์ราวกับอยู่ในห้องทดลองอย่างเ็นอย่างนั้น

OPEN อาหารเช้า 7.00-11.00 น.
11.00-18.00 น.
CLOSE วันพฤหัสบดี
☎️ ตั้งแต่ 500 เยน เป็นต้นไป
☎️ 079-282-2233



61 ฮิเมจิคินเบโอด

น้ำผลไม้คั้นสด 100% กับน้ำแข็งไสจากน้ำแข็งธรรมชาติมีรสสัมผัสที่นุ่มนวลรสชาติอันเป็นธรรมชาติทำให้คนจำนวนมากหลงรักและมาต่อคิว แพนเค้ก (จำกัดเฉพาะช่วงเวลา) ก็ได้รับความนิยมเช่นกัน

OPEN (วันธรรมดา) 12.00-17.00 น.
(วันเสาร์ วันอาทิตย์ และวันหยุดนักขัตฤกษ์) 11.00-17.00 น.
CLOSE ไม่มีวันหยุดประจำ
☎️ ตั้งแต่ 1,000 เยน เป็นต้นไป
☎️ 079-288-1000



62 ไทริคุดงเตง

ร้านกาแฟแห่งแรกในฮิเมจิที่ก่อตั้งหลังสงคราม ในปี 1947 คุณจะได้เพลิดเพลินกับเมนูเครื่องดื่มและอาหารที่หลากหลายภายในร้านซึ่งห้อมล้อมไปด้วยการตกแต่งแบบโบราณ อาหารขึ้นชื่ออย่าง "ฮิมมอนต์โทสต์" เป็นเมนูที่ได้รับความนิยม

OPEN 7.30-17.00 น. (รับออเดอร์สุดท้ายเวลา 16.30 น.)
CLOSE วันที่ 1 ม.ค.
☎️ อาหารเช้าตั้งแต่ 450 เยน เป็นต้นไป, อาหารกลางวันตั้งแต่ 650 เยน เป็นต้นไป
☎️ 079-222-0071



63 บงโยริ

คาเฟ่ที่ตั้งร่วมกับร้านสินค้าเบ็ดเตล็ดญี่ปุ่นและสินค้าของฝาก ขนมหวานญี่ปุ่นเป็นเมนูที่ได้รับความนิยม เชิญแวะมาช้อปปิ้งหรือสั่งของขวัญปราสาทฮิเมจิ

OPEN 10.00-17.00 น.
☎️ ตั้งแต่ 600 เยน เป็นต้นไป
CLOSE ไม่มี (ไม่มีวันหยุดตลอดปี)
☎️ 079-283-6555



64 โฮชะยะ

คาเฟ่ตั้งอยู่ใกล้กับปราสาทฮิเมจิและจำหน่ายสินค้าเบ็ดเตล็ดสไตล์ญี่ปุ่น มีชา กาแฟ อวอช และขนมแก้มรสตามฤดูกาลเป็นเมนูที่ได้รับความนิยม

OPEN 10.00-17.00 น.
(รับออเดอร์สุดท้ายเวลา 16.30 น.)
CLOSE ไม่มีวันหยุดประจำ
☎️ ตั้งแต่ 500 เยน เป็นต้นไป
☎️ 079-288-4888



65 Café de Muche (คาเฟ่ เดอ มุช)



ร้านที่ คุณจะจะได้ทานฮิมมอนต์บัตเตอร์ที่มีชื่อเสียงโด่งดังในฮิเมจิ ตั้งใกล้กับปราสาทฮิเมจิและเปิดทำการตั้งแต่เช้าตรู่ อาหารเช้าปริมาณใหญ่ในราคาสามเหตุผลผลเป็นเมนูที่ได้รับความนิยม นอกจกจากสาขาหลักแล้วยังมีอีก 2 สาขา

OPEN อาหารเช้า 7.00-11.00 น., อาหารกลางวัน 11.00-17.00 น.,
อาหารเย็น 17.00-22.00 น. (รับออเดอร์สุดท้ายเวลา 21.30 น.)
CLOSE วันที่ 1 ม.ค.
☎️ อาหารเช้าตั้งแต่ 430 เยน เป็นต้นไป,
อาหารกลางวันตั้งแต่ 980 เยน เป็นต้นไป, อาหารเย็น ตั้งแต่ 980 เยน เป็นต้นไป
☎️ 079-289-1120

66 Café SOL

คาเฟ่เปิดเมื่อเดือน ก.พ. ปี 2019 จำหน่ายเบเกอรี่ต่างๆ อย่างโดดเด่น ต้องไม่พลาดมาเพลิดเพลินกับช่วงเวลาคาเฟ่ในสวนระหว่างอาคารอันกว้างขวางนี้

OPEN 8.30-18.00 น.
CLOSE วันธรรมดา
☎️ ตั้งแต่ 500 เยน
☎️ 079-258-0191



Halal Friendly

16 ร้านอาหารบริการชั้นยอด ฟุคุเกะ



นอกจากอาหารชั้นชื่ออย่างปลาไหลทะเลย่างแล้ว ยังภาคภูมิใจนำเสนอฮิเมจิโอดัง รวมทั้งอาหารที่รับประกันจากรัดอุด้บและปลาซึ่งจับได้ในทะเลเอะโตะโนะ (ฮาริมะนาะ) อีกด้วย

OPEN (วันธรรมดา) อาหารกลางวัน 11.30 น. เป็นต้นไป (รับออเดอร์สุดท้ายเวลา 14.00 น.)
อาหารเย็น 17.00 เป็นต้นไป (รับออเดอร์สุดท้ายเวลา 21.00 น.)
(วันเสาร์ วันอาทิตย์ และวันหยุดนักขัตฤกษ์) อาหารกลางวัน 11.00 น. เป็นต้นไป (รับออเดอร์สุดท้ายเวลา 14.30 น.)
อาหารเย็น 17.00 น. เป็นต้นไป (รับออเดอร์สุดท้ายเวลา 20.00 น.)
CLOSE วันพุธ, หยุดวันปีใหม่
☎️ อาหารกลางวันตั้งแต่ 1,500 เยน เป็นต้นไป, อาหารเย็นตั้งแต่ 3,000 เยน เป็นต้นไป
☎️ 079-222-8150

HIMEJI CONVENTION & VISITORS BUREAU

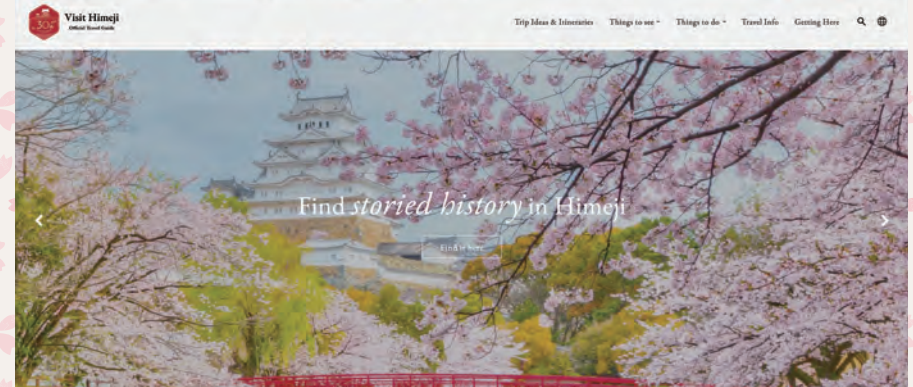

Find Your Himeji Style



Restaurant Floors

67 ห้องสรรพสินค้าชั้นโย อาคารฝั่งตะวันตก ชั้น 6



68 ศูนย์การค้าใต้ดินฮิเมจิ GRAND FESTA (แกรนด์เฟสต้า)



- | | | |
|--|--|---|
| <p>ถนนหมายเลข 3</p> <ul style="list-style-type: none"> มาเนกิ เอ๊กิโซะยะ <p>ถนนหมายเลข 5</p> <ul style="list-style-type: none"> ฟุคิซุชิ TACOPY Saizeriya (ไซเซริยะ) มารุกิ อุด้ง | <p>ร้านกาแฟยามางิ</p> <ul style="list-style-type: none"> Baskin Robbins โกซาโซโร (ราเม็ง) | <p>ถนนหมายเลข 6</p> <ul style="list-style-type: none"> ร้านหอย มารุกิ (อาหารประเภทหอยนางรมและหอย) เก็ยจางานะ (โอโคโนมิยากิ) สิรุคาเมะฮางิซัง (ร้านเหล้าสไตล์อิตาลี) เม็งยะ นิบะชิ / โทเมะเกะยะโร อึปปาเระยะซุซัง คิริน (ร้านอิตาลีอาหารทะเล) โอกิ โนะะ ชิเมะซุซัง โทกุ ยูคาริโซคุโด นาคายะ โทริยะ เซซาคุโจะ |
|--|--|---|

69 หน้าสถานีรถไฟฮิเมจิ อาคาร FESTA (เฟสต้า)

สะดวกเพราะตั้งอยู่หน้าสถานีรถไฟฮิเมจิ มีคาเฟ่และร้านอาหาร 15 ร้านค้า ตั้งอยู่ในเฟสต้า มาทานอาหารกลางวัน อาหารเย็น และคาเฟ่ที่เฟสต้ากันเถอะ



- | | | |
|--|---|---|
| <p>ชั้น 1</p> <ul style="list-style-type: none"> ย่านฮิเมจิโนะเร็น แซงต์มาร์กคาเฟ่ Dipper Dan (ร้านเจลลาโต้กับเครป) นุดะยะทงอิชิ (ทงคัตสึ) ร้านกาแฟโฮชิโนะ | <p>ชั้น 2</p> <ul style="list-style-type: none"> KARAOKE Manekineko | <p>ชั้น 3</p> <ul style="list-style-type: none"> Gusto (ร้านอาหารคาเฟ่) ร้านบุฟเฟ่ต์ชาบูชาบู ทางมายะ |
|--|---|---|

70 ย่านฮิเมจิโนะเร็น

สถานที่ชื่อดังแห่งใหม่ของฮิเมจิ! "โนะมิยะเอโดะ" ที่รวมอาหารท้องถิ่นเอาไว้ ถนนที่อบอุ่นไปด้วยบรรยากาศแบบเอโดะ มีร้านที่เต็มไปด้วยเอกลักษณ์เรียงรายกันอยู่ 5 ร้าน

<p>ฮิเมจิ อาหารทะเลปิ้งย่าง</p> <p>ร้านเหล้า มารุกิซุซัง</p> <p>เพลิดเพลินกับอาหารสดใหม่อย่างแบบจริงจัง</p> 	<p>โกะย่างถ่าน</p> <p>มารูมาสะยะ</p> <p>ร้านชื่อดังในฮิเมจิที่ภูมิใจนำเสนอ</p> <p>โกะย่างถ่าน</p> 	<p>ฮิเมจิซูโด้</p> <p>ซากานะซุซุชิ</p> <p>ซูมิจินันสะเนอซุซุชิใช้อาหารทะเลสดใหม่</p> 	<p>โอเต็งและคัทสึ</p> <p>สาขาฮิเมจิ</p> <p>เลือกลือเรื่องอาหารท้องถิ่น "ฮิเมจิ โอเต็ง" และ "ฮิเม็ง"</p> 	<p>โทยะไต เร</p> <p>อาหารไทยต้นตำรับที่โปรดปรานของจังหวัดเฮียวโงะ</p> 
---	--	---	--	---

71 Piolo HIMEJI



- Piolo 1**
- | | |
|-------------------------------|-------------------------------------|
| D'OR. & KITCHEN | คัชยะโมโนเกาเดริ (อาหารเสียบไม้ทอด) |
| โคโคโนสะ (คาเฟ่) | ชาซึฟูคยะ คาเฟ่ |
| นัทซึม (อาหารเกาหลี) | Nana's Green Tea (คาเฟ่) |
| ริวริว (พาสต้าและพิซซ่า) | Starbucks Coffee |
| ดราโก้ เรด ริเวอร์ (อาหารจีน) | Cafe no. |
| Cosco Crepe | BAGEL & BAGEL |
| ร้านใต้หวันเที่ยงโซเท็ง | |
- Piolo 2**
- | | |
|--------------------------------------|--------------------------------------|
| Starbucks Coffee | Freshness Burger |
| โอโระงะโซยะ | GODIVA |
| ร้านใหญ่คัชยักซาคายะ ชิโอะซากะโซเท็ง | ร้านเครื่องในและเนื้อวัวมีย่าง ชูดาค |

อาคารโกลิโซ

- นิคบาร์ TERMINI
- McDonald's
- ไก่ทอด KFC
- สิรุมารุกุด้ง
- ร้านดังบุริ ดงเตง
- DONQ (เบเกอรี่คาเฟ่)
- Go Go Curry

Piolo 3

- ซูชิสายพาน ริคิมารุ

อาคารสินค้าขงฝาก

- | | |
|---|--|
| PRONTO | คัชคัตสึ เท็งกานะ |
| อุซึคูนะคะโคคาเวคัตสึเมซึเท | ไก่ตัดกระดูกบั้งชูและทสึโนะโซเม็ง ไทริอิชิ |
| ฮิเมจิทามาโกะยากิ | ร้านเหล้าสไตล์อิตาลี ซากานะยะโดโจ |
| ร้านเหล้าท้องถิ่นของฮิเมจิกับฮิเมจิโอเต็ง | ร้านเหล้าฮาริมะโรบาคะ เอ็นยะอิจิด |
| ร้านโคเซ็นดังบุริฮิเมจิ ริคิมารุ | ร้านใหญ่โซคุโด ยาสุยะ |
| ร้านอาหารขึ้นชื่อของฮิเมจิ มาเนกิ โนะะ เอ๊กิโซะยะ | |



72 QWELL ฮิเมจิ

<p>Cafe Santa Maria Nagomi</p> 	<p>อาหารประเภทปลาไหล อิซากิ</p> 	<p>ร้านอาหาร igu & peace VERANDA</p> 	
--	---	--	--

73 Terasso Himeji (เทราสโซ ฮิเมจิ)

	<p>ร้านอาหารโอโดยะ</p> 	<p>อาคารพาณิชย์ที่ตั้งอยู่ติดกับทางออกที่ตะวันตกของสถานี JR ฮิเมจิ ชั้น 4 ของอาคารแห่งนี้ โนโตะ มีร้านอาหารที่คัดสรรจะดีทานองคัตสึ เมมูเช็ต แซมเบอร์เกอร์ และสเด็ค</p>	<p>LUANA Hawaiian Cafe</p> <p>มัสเตอร์โดโนท</p> 
---	--	--	---



สุราท้องถิ่น



ขนมชื่อดังของฮิเมจิ



ช้อปปิ้ง-ร้านช้อปปิ้งที่ยกเว้นภาษี-

MAP_P17

Piolo HIMEJI



เป็นห้างสรรพสินค้าขนาดใหญ่ที่อยู่ติดกับสถานีรถไฟ JR ฮิเมจิ มีทั้งแบรนด์ยอดนิยม เช่น ยูนิโคล่ และยูนิ จากนิกายังมีขนมขึ้นชื่อของฮิเมจิและข้าวกล่องมากมายอีกด้วย

OPEN (ชั้น 1, 2, 3) 10.00-20.00 น.
(อาคารโถงใต้) 10.00-21.00 น.
(อาคารของฝาก) 8.30-20.00 น.
*แตกต่างในบางร้าน

Procedure ยกเว้นภาษีตามแต่ละร้านค้า
CLOSE ไม่มีวันหยุดประจำ



ตองกิโฮเต็ล สาขาฮิเมจิ RIOS

เป็นตึกระฟ้าไฮเทคที่ใหญ่ที่สุดของญี่ปุ่น มีสินค้ามากมาย เช่น สินค้าแบรนด์เนม เครื่องใช้ไฟฟ้าในบ้าน เครื่องสำอาง ของเบ็ดเตล็ด คอนแทคเลนส์หูฟังไฟฟ้า เป็นต้น อีกทั้งยังมีสินค้าลดราคาอีกด้วย สามารถใช้บัตรเครดิตได้เลย

OPEN 10.00-2.00 น. *แตกต่างไปตามร้านค้า
Procedure ตอนชำระเงิน
CLOSE ไม่มี

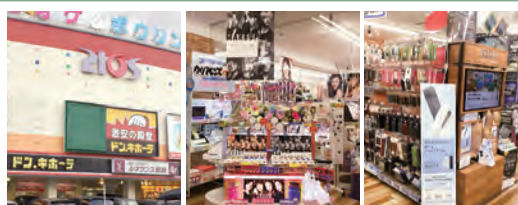

ห้างสรรพสินค้าซันโย



ห้างสรรพสินค้าที่ใกล้กับสถานีรถไฟฮิเมจิมากที่สุด นอกจากขนมชื่อดังของฮิเมจิแล้ว ยังจำหน่ายสินค้าชื่อดังและสินค้าขึ้นชื่อเป็นจำนวนมาก ทั้งยังครบครันไปด้วยเครื่องสำอาง ไฟมุก กาเหล็กลูก และอื่นๆ ซึ่งเป็นสินค้าที่ได้รับความนิยมนอกกลุ่มนักท่องเที่ยวต่างชาติอีกด้วย
ย่านร้านอาหารเรียงรายไปด้วยร้านอาหารต่างๆ เช่น อาหารญี่ปุ่น อาหารตะวันตก อาหารจีน ราเม็ง อุด้งทำมือและอื่นๆ

OPEN 10.00-19.30 น.
*ชั้น 5 กับ 6 ของอาคารหลักเปิดจนถึงเวลา 19.00 น.
Procedure เคาน์เตอร์บริการรถเข็นตั้งอยู่จุดรับลูกค้าชั้น 5 ของอาคารฝั่งตะวันตก
CLOSE วันที่ 1 ม.ค.



งานฝีมือหนังของฮิเมจิ

รู้จักกันว่าเป็นแหล่งผลิตหนังฟอกขาว ใช้ปื้มตราหรือใช้มี้อวดลายสวยงามลงบนหนังนี้ แล้วตัดเย็บออกมาเป็นของจุกจิกอย่างกระเป๋าต่างค์ กระเป๋าถือ และอื่นๆ



สินค้าที่เป็นชิโระมารุ

ของฝากชื่อดังของฮิเมจิ



กระดิ่งลมเมียวชินอิบาชิ

กระดิ่งลมตะกิบ ก้านไม้ขีดตามยุคสมัยด้วยฝีมือของตระกูลช่างตีกระดิ่งที่นามตั้งแต่สมัยเฮอัน มีเสียงใสๆ เป็นเอกลักษณ์

อาคารบังซังคัง จิยาซังบิรุ ชั้น 1

จำหน่ายของขึ้นชื่อในฮิเมจิ ขนมขึ้นชื่อ เหล้า ชิยุ ผลิตภัณฑ์หนังเส้นขนไหมแท้ สินค้าที่ลดราคาเต็ม เป็นต้น ตั้งติดกับฝั่งใต้ของสถานีรถไฟฮิเมจิ



Bon Marche / ซูเปอร์มาร์เก็ต

แวะระหว่างทางไปปราสาทฮิเมจิ ที่ซูเปอร์มาร์เก็ตที่ครบครันไปด้วยสินค้ามากมาย เช่น ข้าวกล่อง ขนม และอื่นๆ



งานฝีมือหนังของฮิเมจิ



งานฝีมือหนังของฮิเมจิ ไอโนะ



ฮิเมจิอุซางิ

ย่านช้อปปิ้ง

บริเวณรอบสถานีรถไฟฮิเมจิกับปราสาทฮิเมจิมีย่านช้อปปิ้งติดหลังคาที่แตกต่างกัน 10 แห่ง อย่าง "ถนนมิยูกิ, นิชิไดโคมาชิ, นิโคมาชิ, โอมิโซะซุจิ" เรียงรายไปด้วยร้านค้าต่างๆ ไม่ว่าจะเป็นร้านอาหาร ร้านของฝาก สินค้าเบ็ดเตล็ด เสื้อผ้าเครื่องประดับ ร้านขายยา รวมถึงร้านเจ้าเก่าที่มีบรรยากาศแบบย้อนยุค



คาเคอิ / ของเล่น

จำหน่ายของเล่นญี่ปุ่นและสินค้าที่เกี่ยวข้องกับปราสาทฮิเมจิ



โคมะ / เครื่องปั้นดินเผา

ภาชนะอาหารขนาดใหญ่ที่สุดอยู่ในฝั่งตะวันตก มีสินค้าขึ้นชื่อเต็มไปทั่วเอกลักษณ์กว่า 30,000 ชิ้น



ร้านของฝากรอบปราสาทฮิเมจิ



ทาคาดะโนะยามะ



ร้านดีปราสาทฮิเมจิ



โคโตะไซเต็ง



ร้านซานชิโนะมารุ



บงโยชิ

MAP_P1 Hotel

- 1 Himeji Castle Grandvrio Hotel** 079-284-3311
รถบัสรับส่งฟรีจากสถานีฮิเมจิ (ประมาณ 5 นาที) ป้อมปราการที่มรดกโลกและป้อมปราการโบราณ
- 2 HOTEL CROWN HILLS HIMEJI** 079-222-8000
ห้องพักใหญ่ที่สุดในเมืองพร้อมห้องออกกำลังกาย
- 3 DORMY INN HIMEJI** 079-286-5489
ที่พักใหม่ด้วยหน้าสถานีฮิเมจิที่ป้อมปราการโบราณ
- 5 Hotel Alpha-one Himejiminamiguchi** 079-226-0005
ห้องพักกว้าง พร้อมป้อมปราการโบราณใหญ่ มีชั้นเฉพาะผู้หญิง และชั้นปลอดบุหรี่
- 6 Hotel Nikko Himeji** 079-222-2231
จากถนนออกสถานี JR สถานีฮิเมจิไปทางใต้ 1 นาที โรงแรมครบครันใหญ่ที่สุดในเมือง
- 7 JR CLEMENT INN** 079-280-1123
ส่วนใหญ่เป็นห้องเดี่ยว
- 8 Toyoko Inn Himeji-eki Shinkansen Minami-guchi** 079-284-1045
อยู่ใกล้กับสถานี JR สถานีฮิเมจิ จึงมีที่จอดรถ บริการอาหารเช้า
- 9 Hotel Livemax Himejiekimae** 079-282-4400
โรงแรมธุรกิจราคาอย่างประหยัด ใกล้สถานีฮิเมจิ สะดวกในการเดินทางท่องเที่ยว
- 10 Comfort Hotel Himeji** 079-286-8511
โรงแรมยอดเยี่ยม พร้อมห้องพักที่สะดวกสบาย และบริการอาหารเช้าฟรี
- 11 APA HOTEL <HIMEJIEKI-KITA>** 079-284-4111
เดินทางสะดวกที่สุดคือ JR สถานีฮิเมจิ 5 นาที ทุกห้องมีบริการ Wi-Fi พร้อมอินเทอร์เน็ต
- 12 Himeji Green Hotel Tatemachi** 079-288-2000
จุดเด่นคือป้อมปราการโบราณปราสาทฮิเมจิพร้อมห้องขบวน
- 13 Hotel Fosse Himeji** 079-283-5963
โรงแรมธุรกิจรูปแบบทันสมัย
- 14 Toyoko Inn Himeji-eki Shinkansen Kita-guchi** 079-226-1045
ตั้งอยู่ในทำเลที่สะดวกสบาย เดินทาง 5 นาทีจาก JR ฮิเมจิ

- 15 Hotel Himeji Hills** 079-299-8689
บริการอาหารเช้าและที่จอดรถฟรี ทุกห้องมีที่นอนอันสบาย Serta และเครื่องสุขภัณฑ์ครบ Washlet
- 16 Hotel Claire Higasa** 079-224-3421
ที่พักที่ทันสมัยครบครัน บริการ ป้อมปราการโบราณฮิเมจิที่ได้รับความนิยมนับร้อยปี และอาหารที่อร่อย
- 17 Business Hotel Saginosu** 079-222-2583
โรงแรมธุรกิจที่ให้บริการพร้อมที่พำนัก
- 18 Hotel Wing International Himeji** 079-287-2111
ใกล้ปราสาทฮิเมจิที่สุด เม่นด้านใต้ และบริการ
- 19 Himeji Green Hotel Sakamoto** 079-289-0088
มีห้องพักจำนวนมากที่ขงคิวกินโกปราสาทฮิเมจิได้ มีบริการที่จอดรถฟรีสำหรับผู้เข้าพัก
- 20 HIMEJI EKIMAE UNIVERSAL HOTEL MINAMIGUCHI** 079-222-4000
สถานที่สำหรับการทำธุรกิจและท่องเที่ยว... บริการอาหารเช้า อาหารเย็น ป้อมปราการโบราณ
- 21 Hotel Livemax Himejishiyakusyo-mae** 079-226-7400
โรงแรมธุรกิจใหม่พร้อมด้วยเตียงของ Simmons ทุกห้อง
- 22 Hotel Monterey Himeji** 079-224-7111
โรงแรมใจกลางเมืองทำเลดีที่เชื่อมต่อกับสถานี JR ฮิเมจิ และใช้เวลานั่ง 15 นาที จากปราสาทฮิเมจิที่เป็นมรดกโลก
- 23 Richmond Hotel Himeji** 079-288-2000
ทำเลดีที่ใช้เวลาเดินทาง 6 นาที จากสถานี JR ฮิเมจิได้ คือเป็นโรงแรมที่สะดวกที่สุดสำหรับธุรกิจและท่องเที่ยวภายในเมือง
- 24 Daiwa Roynet Hotel Himejiekimae** 079-287-0655
ทำเลดีที่ใช้เวลาเดินทาง 5 นาที จากสถานีฮิเมจิ และเดินทาง 10 นาที จากปราสาทฮิเมจิได้ ให้บริการแบบแยกห้องนอนที่กว้างขวางในทุกห้องพัก
- 25 Hotel Livemax PREMIUM Himejeki-minami** 079-284-2210
ทำเลดีที่ใช้เวลาเดินทาง 5 นาที ไปยังสถานี JR ฮิเมจิได้
- 26 Tabist Capsule Hotel APODS Himeji Station** 079-262-6367
เป็นโรงแรมแคปซูลที่ตั้งอยู่ห่างจากสถานีฮิเมจิใช้เวลาเดินทางเพียง 1 นาที โดยตรงสามารถดูวิวที่สถานีได้โดยไม่ต้องมาจ่ายค่าบริการที่จอดรถฟรี และมีชั้นเฉพาะสำหรับผู้หญิงที่พำนัก

MAP_P1 Guest house

- 27 Himeji 588 Guesthouse** 079-227-6994
เดินทางใกล้ปราสาทฮิเมจิ ใกล้สถานีฮิเมจิเดินทางสะดวกที่สถานีฮิเมจิ 65 ปี
- 28 Kimono inn UTAKATA** 090-9979-4141
มีอยู่บนชั้นสองของร้านขายของเก่าโบราณที่ฮิเมจิ

- 29 Shironoshita Guesthouse** 079-240-6550
เปิดให้บริการในเดือนมิถุนายน 2017 ใกล้สถานีฮิเมจิที่สร้างขึ้นใกล้กับปราสาท Himeji



ประวัติศาสตร์ของน้ำพุร้อนที่เก่าแก่ที่ได้ชื่อว่าเป็นเมืองน้ำพุร้อนแห่งฮิเมจิ ในสมัยเอโดะขึ้นชื่อเรื่องรักษาโรคได้หลายอย่าง จึงมีผู้ที่เดินทางมารักษาโรคจากเมืองต่างๆ มากมาย มีธรรมชาติอันอุดมสมบูรณ์เหมาะสำหรับพักผ่อน น้ำพุร้อนแห่งนี้ รอต้อนรับการมาเยือนของท่าน

Hot Spring

- 1 Yumeno** 079-336-1000
เรื่องน้ำพุร้อนที่มีสิ่งอำนวยความสะดวกอย่างป้อมปราการโบราณ
- 2 Yumenoian Yuyakekyoake** 079-336-0457
ที่พักที่เหมือนบ้านพักในป่า มีป้อมปราการโบราณร่วมในที่พัก
- 3 Ueyama Ryokan** 079-336-0020
ป้อมปราการโบราณร่วมที่สวยที่สุดใน 4 จุด และอาหารที่มาจากแหล่งน้ำพุร้อน
- 4 New Sunpia Himeji Yumesaki** 079-335-5551
รีสอร์ทน้ำพุร้อนในหมู่บ้านเมืองของภูเขาไฟ มีสิ่งอำนวยความสะดวกครบครัน



Hot Spring Day Trip

*โปรดสอบถามล่วงหน้า ราคาและเวลาเปิดให้บริการอาจแตกต่างกันไปตามแต่ละฤดูกาล

Himeji Castle Grandvrio Hotel Kagura-no-yu
ป้อมปราการที่เก่าแก่และใหญ่กว่า 5 แห่ง พร้อมกับ 6i ชาวบ้าน
ห้องดีดีตั้งแต่ร้อนที่พื้นและเตียงสบาย ที่นี้คือป้อมปราการ
ที่สามารถเพลิดเพลินและผ่อนคลายได้
ค่าบริการ/ 10:00 - 24:00 น. (L.O 23:00 น.)
ค่าบริการ/ผู้ใหญ่ : 1,000 เยน (วันธรรมดา) 1,500 เยน (เสาร์ อาทิตย์และวันหยุด)
การเดินทาง/จากสถานี JR ฮิเมจิ เดินไปทางทิศใต้ 10 นาที

Yumeno
เวลาทำการ/ 11:00 - 14:30 น. การเดินทาง/จากสถานีฮิเมจิที่รถบัสฮิเมจิ ปลายทาง
ค่าบริการ/ผู้ใหญ่ : 1,980 เยน *บางวันมี "ยามาโตะ" ขึ้นรถบัสประมาณ 35 นาที
รถที่ "ยูเมโนะ" เพื่อขึ้นรถบัส

New Sunpia Himeji Yumesaki
เวลาทำการ/ (วันธรรมดา) 15:00 - 19:00 น. (L.O 18:30 น.)
(วันเสาร์และอาทิตย์/วันหยุดนักขัตฤกษ์) 12:00 - 19:00 น. (L.O 18:30 น.)
ค่าบริการ/ผู้ใหญ่ : 700 เยน การเดินทาง/ฮิเมจิ ปลายทางจะขึ้นรถบัสที่ฮิเมจิ
รถวันละ 2 เที่ยว (โดยสายรถบัสที่ฮิเมจิ)

Other lodging facilities

Suburbs of Himeji City

SETRE highland villa himeji	079-284-3010
Hoshinoko Yakata	079-267-3050
Chisun Inn Himeji Yumesakibashi	079-267-7511
Hotel Sunshine Aoyama	079-276-1181
Hotel Aston Plaza Himeji	079-243-1500
Hotel Sakigake Honkan	079-236-4774

Kodera & Yasutomi

Green Station Shikagatsubo	0790-66-3505
Yumeyakata	079-336-1585
Koderaso	079-232-7788

Ieshima

Odate Ryokan	079-325-0248
Island House Ieshimaso	079-325-2882
Ryokan Okabe	079-325-0340
Ryokan Shimizu	079-325-0777
Nakamurasou	079-325-0492
Aiso	079-325-2094
Minato Ryokan	079-326-0114
Ieshima Shizen Taiken Center	079-327-1508