

DESDE EL AEROPUERTO (REFERENCIA)

- Aeropuerto Internacional de Kansai 2 h 10 min
(Autobús limousine del aeropuerto)
- Aeropuerto Internacional de Osaka (Itami) 1 h 20 min
(Autobús limousine del aeropuerto)
- Aeropuerto de Kobe 1 h
(Port Liner y tren rápido de JR Shinkaisoku)

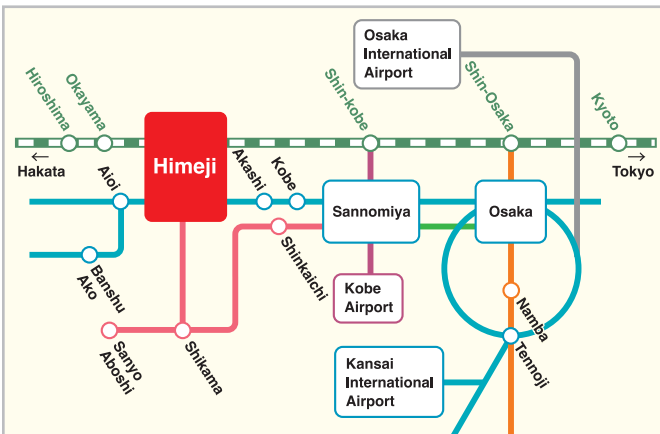

CON EL TREN SHINKANSEN JR (APROX.) (By Nozomi or Mizuho)

- Tokyo 3 h 1 min
- Shin-Yokohama 2 h 42 min
- Nagoya 1 h 20 min
- Kyoto 44 min
- Shin-Osaka 29 min
- Shin-Kobe 15 min
- Okayama 19 min
- Hiroshima 56 min
- Hakata 2 h
- Kagoshima Chuo 3 h 20 min

* En algunos casos, los trenes "Nozomi" y "Mizuho" no efectúan parada en la estación de Himeji

* Casi todos los trenes "Hikari" y "Sakura" efectúan parada en la estación de Himeji

* Todos los trenes "Kodama" efectúan parada en la estación de Himeji

CON OTRAS LÍNEAS DE TREN JR (APROX.)

- Kyoto 1 h 32 min
- Osaka 1 h
- Sannomiya 39 min
- Okayama 1 h 25 min

Hyogo Amazing Pass

Se trata de un ticket que permite viajar ilimitadamente por el servicio de autobuses de la línea Shinkibus (autobuses naranjas) que circulan en la prefectura de Hyogo, así como por el City Loop/Port Loop de Kobe y la línea Premium Outlet entre Sannomiya y Sanda, todo por un precio de 1.000 yenes al día. Aproveche esta oferta de manera inteligente para viajar económicamente.



Artículo sobre cómo sacar provecho al "Hyogo Amazing Pass" recorriendo por rutas modelos <https://matcha-jp.com/jp/13352>



Días disponibles: Ticket de 1 día (Desde las 00:00 hasta las 24:00)
Tarifas: Adultos: 1.000 yenes, Niños: 500 yenes

JAPAN RAIL PASS



Centro de Convenciones y Turismo de Himeji

Hommachi, Himeji Hyogo 670-0012 JAPAN
TEL: +81-79-222-2285 FAX: +81-79-222-2410
<https://visit-himeji.com/es/>



HIMEJI CITY



SHIROMARUHIME

Español

スペイン語





LEGEND

- Viewing Spot
- Shrine
- Toilet
- Hotel
- Free Wifi
- Bank (ATM)
- Currency exchange
- Coin Locker
- Convenience Store
- Bus Stop
- Loop Bus Stop
- Post Office
- Hime-Chari
- Police Station

Oficina de Información Turística de Himeji (OIT)

Horario: 8:30-18:30
Cerrado: 29 y 30 de diciembre
Tel: 079-287-0003
Dirección: Estación de Himeji JR, vestíbulo central Oeste

Bus Circular Castillo de Himeji

Disponible un bono de viaje ilimitado por 1 día

El autobús circular sale de la estación de Himeji y recorre el entorno del castillo de Himeji. Es un medio de transporte práctico y económico. Disfruta del recorrido observando el castillo de Himeji desde diversos ángulos desde este autobús de estilo antiguo.



Ruta del trayecto (20 min)

Horario:
Días entre semana / 9:00~16:30, cada 30 min
Fin de semana y festivos / 9:00~17:00
* 10:00~15:00, cada 15 min
* Cada 30 min: 9-10am y 15-17pm
Última salida a las 17:00
Durante las vacaciones de Año Nuevo (de 1/1 a 3/1) se aplica horario especial.

Calendario: Servicio diario de marzo a noviembre. Sábado, domingo y festivos, de diciembre a febrero.
Lugar: Parada ⑥ de la Terminal Shinki bus de la estación Himeji eki-mae
Tel: Shinki Bus Information Desk: 079-285-2990
Oficina de Información Turística de Himeji: 079-287-0003

Precios:
1 billete: Adultos: 190 yenes Niños: 100 yenes

| | | |
|-----------------------------|--------------|----------------|
| | Nuevo modelo | Modelo antiguo |
| Efectivo | ○ | ○ |
| Tarjeta inteligente | ○ | × |
| Tarjeta sin contacto (VISA) | ○ | × |

* Debido a inspecciones de vehículos, hay días en los que se operarán con vehículos antiguos.

Bono de 1 día: Adultos: 400 yenes Niños: 200 yenes
* Comprar el billete en la ventanilla de venta de Shinki bus. Los billetes no se pueden comprar dentro del autobús.

Oferta especial: Descuento del 20% en las siguientes entradas: Castillo de Himeji, Jardín Kokoen, Museo de Arte Municipal de Himeji (sólo exposiciones permanentes), Museo de la Literatura de Himeji (sólo exposiciones permanentes), entrada para grupos numerosos (Museo de Historia Prefectura de Hyogo)
* Mostrar el bono de 1 día en la entrada de cada establecimiento.
* No se puede utilizar en combinación con otras ofertas especiales como la entrada conjunta para el Castillo de Himeji y el Jardín Kokoen

Bonos descuento

* No se pueden utilizar con otras ofertas de descuento

Entrada conjunta Castillo de Himeji y Jardín Kokoen
Precio: Adultos: 1,050 yenes Niños: (Primaria, Secundaria, Bachillerato): 360 yenes.
Lugar de venta: Ventanilla de entradas en el acceso del castillo de Himeji y Jardín Kokoen.

Bono tren cremallera Monte Shoshazan
Bono descuento que incluye billete de ida/vuelta de autobús (Estación de Himeji-estación Shosha) y billete de ida/vuelta para el tren cremallera del Monte Shoshazan.
Precio: Adultos: 1,700 yenes, Menores: 850 yenes
Lugar de venta: Ventanilla de venta de billetes de la terminal de autobuses Shinki bus, estación de Himeji.

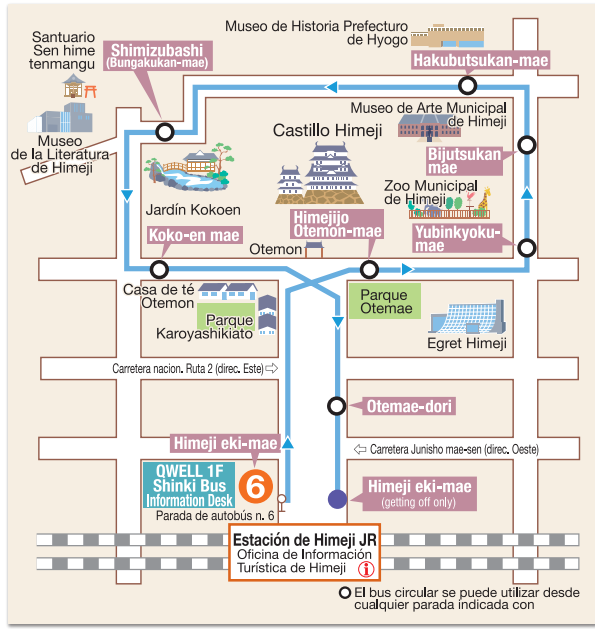

HIMEJI Free Wi-Fi

Se puede utilizar gratuitamente durante un máximo de 180 minutos (10 min. x 18 veces)

Seleccione "HIMEJI Wi-Fi" desde la pantalla de conexión Wi-Fi del dispositivo. Tras dar consentimiento a los términos del servicio, introducir su correo electrónico para acceder.

Áreas con el servicio de HIMEJI Free Wi-Fi

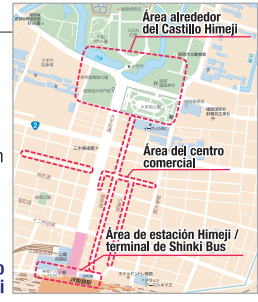

"Hime-chari", servicio de bicicletas compartidas en la ciudad de Himeji

"Hime-chari" se trata de servicio de bicicletas compartidas que permite alquilar bicicletas municipales en estacionamientos de bicicletas ubicadas cerca de la estación de Himeji y el castillo de Himeji. Este servicio te permite devolver la bicicleta en cualquier estación, independientemente del lugar donde la haya tomado alquilada. Se pueden alquilar bicicletas con asistencia eléctrica a través de una aplicación de teléfono inteligente oficial.

Horario: Hasta las 23:59 del día en curso
Tarifa: 1.650 yenes por día por persona
Oficina de venta de tickets: JTB Himeji, sucursal en Miyuki-dori
Horario de atención: 10:30~18:30, Cerrado los martes y del 30 de diciembre al 3 de enero
* Obligatorio presentar el pasaporte para la compra de tickets.
Modo de pago: Efectivo o tarjeta de crédito
Contacto: 0570-783-677 (7:00~19:00)
*Servicio disponible las 24 horas en caso de accidente o emergencia.

Consignas (alrededor de la est. Himeji) Consignas (alrededor del Castillo Himeji) Servicio de guarda equipajes Servicio de cambio de moneda extranjera Máquina de cambio de moneda extranjera Alquiler de bicicletas (Ekinrin)





Castillo Himeji

Su elegante forma de yeso blanco se ha comparado con un águila alzando el vuelo, dando lugar a su apodo "Castillo de la Garza Blanca". Con una historia que abarca 400 años, esta magnífica estructura es conocida en Japón por haber conservado su forma original desde su construcción. Sus 8 torres y torreones de yeso blanco, designados como tesoros nacionales y otras 74 torres y puertas, son importantes propiedades culturales. Además, todo el complejo es honrado como Patrimonio Cultural de la Humanidad.



Wifi gratis disponible en el recinto del castillo.

* En algunas zonas debido a la localización geográfica puede no estar disponible.

4 Nishi-no-maru
Yagura,
Nagatsubone,
Kesho-Yagura



Información

Horario: 9:00-16:00 (Cierre del castillo, 17:00)

* En verano abre hasta las 18:00

Entrada al castillo: Adultos: 1,000 yenes (a partir de 18 años), Menores: 300 yenes (Primaria, Secundaria, Bachillerato), Menores de Primaria: gratis

* Entrada conjunta Castillo Himeji y Jardín Kokoan, Adultos: 1,050 yenes Menores: 360 yenes

Cerrado: 29 y 30 de diciembre

Disfrute de grandes descubrimientos utilizando la aplicación AR de última tecnología

Descarga gratis esta aplicación en tu smartphone o tableta. Enfoca sobre los paneles AR de realidad aumentada en las zonas interiores del castillo, podrás ver una animación audiovisual para conocer mejor cómo era el castillo en el pasado.



Start

Sakura mon bashi

En primer lugar, se divisa el puente de Sakura monbashii y la puerta de Otomon.

Puerta de Otomon



Al cruzar el umbral de Otomon hacia la plaza de San-no-maru...



Compramos la entrada y por fin ¡al castillo!

La entrada se puede comprar en las máquinas expendedoras o en ventanilla. ¡Recomendamos comprar la entrada conjunta para el castillo de Himeji y el Jardín Kokoan!

1. Puerta Hishi (Hishi-no-mon)



Es la puerta más grande del castillo construida en la época de Azuchi-Momoyama.



2. Fosa Sangoku-bori

Al franquear la puerta, aparece ante nuestra vista la torre principal (daitenshu). ¡Es un sitio ideal para tomar fotos! A veces, pueden observarse garzas blancas en el agua.

3. Nishi-no-maru

Al ascender por la cuesta más amplia del recinto del castillo...



Antigua palacio del daimyo (señor feudal) Tadatoki Honda y su esposa, la princesa Sen. Aquí también residía la corte de la princesa. En el interior de la yagura (torre) se conservan mecanismos utilizados para la defensa del castillo, así como diversos vestigios históricos de los sucesivos dueños del castillo, también puede apreciarse cómo vivía la princesa Sen en aquella época cuando vino a vivir como esposa del daimyo al castillo de Himeji.

4. Nishi-no-maru Yagura (torre), Nagatsubone (corredor Hyakken), Kesho-Yagura (torre)



5. Torre Principal



Desde el exterior parece una edificación de cinco plantas, pero la estructura interior tiene 6 plantas y una planta subterránea, en total 7 plantas.

6. Bizen-maru



Y al salir de Daitenshu...



7. Pozo de Okikuido

8. Kagami-ishi



9. Pendiente de abanico (Ogi-no-Kobai)



Pared de piedra en pendiente construida para frenar el avance de las tropas enemigas, la estructura superior tiene la forma de un abanico abierto.

Disfruta de la belleza original de esta antiquísima construcción.



Los caminos se bifurcan formando un entramado laberíntico en el recinto del castillo, las puertas reforzadas de hierro y otros elementos integran el sistema defensivo dispuesto para dificultar el avance del enemigo hacia las torres.

Audio Guide to Himeji Castle

Listen an explanation of each spot on your own smartphone.





Jardín Koko-en

Es un jardín japonés de 3.5ha construido en 1992, situado en el oeste de Himeji.

El apodo Koko-en, viene del colegio "Koko-dou" que tenía como objetivo enseñar tanto estudios como artes marciales, construido cerca de la entrada de este jardín por la familia Sakai que era el último señor feudal del Castillo Himeji del periodo Edo. El interior del jardín se compone de 9 jardines con su carácter propio y salón de té de auténtico estilo sukiya, etc., construidos integrándose en la distribución de las ruinas de la residencia oeste y las ruinas de casas de samurais. Y este conjunto añade un ambiente propio de una ciudad castillo.

Así mismo en estos últimos años se ha conocido como lugar donde se han rodado películas y telenovelas tanto de Japón como de otros países.



1. Recibidor (entrada y salida)



2. Puerta de la residencia

Al contemplar desde aquí el muro Tsukiji-bei, se puede gozar una sensación como si viajase en el tiempo y volver a la época del Periodo Edo.



4. Pasillo (Pasillo cubierto)

La curva en el medio es emblemática de este jardín. Al caminar por este pasillo, sentirá el resonar del sonido parecido a un tambor y apreciará a ambos lados unas vistas impresionantes. Cada estación del año da una impresión distinta, como el verde de hojas tiernas y hojas en color de otoño. Es un lugar idóneo para la fotografía.



3. Kassuiken

Puede disfrutar de la gastronomía típica de Himeji disfrutando de las vistas del jardín de residencia, también se puede tomar té o café. Dispone de menús variados.



5. Jardín de la residencia (El jardín de la residencia del Señor)

En este jardín antiguamente se encontraba la residencia oeste que fue una de las mansiones que perteneció al señor feudal de Himeji. Es un jardín japonés del estilo chisen-kaiyushiki y es el jardín más grande del recinto. La gran cascada situada al sur crea un ambiente parecido a estar en medio de la montaña y las carpas nishiki añaden colores al estanque grande inspirado por el Mar interior de Seto.



6. Jardín de macetas de semillas

En las macetas de semillas de marcos de madera, principalmente se plantan los vegetales que se cultivaban durante el Periodo Edo.

8. Souju-an (Casa de ceremonia de té)

Salón de té de auténtico estilo sukiya. Como muestra del total respeto hacia el castillo, no solamente el edificio entero, sino también cada salón está construido hacia el edificio principal del Castillo Himeji.

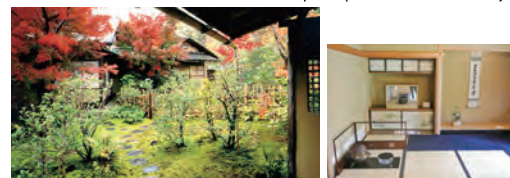

Ceremonia del té (Se trata de una ceremonia de té más informal.)

Horario: De 12:00 a 16:00
(Horario de última recepción 15:40)
Tarifa: 500 yenes
(Té de matcha y dulce)
Cerrado: De 21 de diciembre a 5 de enero



7. Jardín de té

Se trata de un jardín con salón de té, con "Souju-an" un salón de té de auténtico estilo sukiya como el centro, alrededor se distribuyen un jardín delante del recibidor, el jardín del salón, escalones de piedra, puerta intermedia, tsukubai, linternas, sala de estar, entre otros elementos.



9. Jardín plana de corrientes

Se trata de un jardín diáfano y Dinámico con zona con una corriente de agua de tranquila. En la primavera florecen "Cerasus itosakura", a principios de verano florecen "Iris laevigata" e "Iris ensata". También los brotes de hojas tiernas y hojas de colores amenazarán la vista durante todas las épocas del año.



10. Jardín de árboles de verano

Es un jardín con árboles de verano (estiliva) que exhibe una paleta de colores de temporada que cambia de aspecto desde tiernos brotes verdes hasta hojas coloreadas. Desde el pavellón "Robou-tei" se puede admirar el edificio principal del Castillo Himeji.



12. Jardín de flores

Es un jardín con plantas silvestres que eran típicas del Periodo de Edo.



14. Jardín de estanque Tsukiji

Es un típico jardín japonés con la belleza de arcos y pinos japoneses. En el lado norte del estanque se sitúa un islote de piedra que representa una tortuga, y en el lado sur se sitúa otro islote inspirado por una grulla.

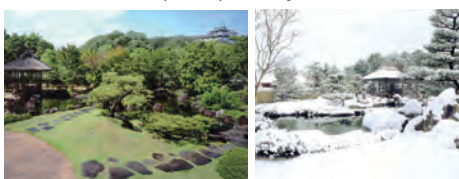

11. Jardín de pinos

Jardín inspirado por bosque de pinos densiflora que conforma el típico paisaje de la región del Mar interior de Seto. En un rincón del flujo del río, se puede admirar Habenaria radiata que es la flor de la ciudad de Himeji. El florecimiento de plantas durante el verano es una alegría para el alma.



13. Jardín de bambú

Es un jardín donde se plantan 15 especies de bambú diferentes, y el contraste entre la verticalidad de los bambúes y el muro Tsukiji-bei, crea una escena que recuerda los cuadros del estilo Shan shui.



Información

Horario: De 9:00 a 17:00 (Última entrada a las 16:30)
* Durante el verano se extiende una hora.
Tarifa: Adulto: 310 yenes (Mayores de 18 años),
niño: 150 yenes (entre primaria y escuela superior)
* Entrada combinada de Castillo Himeji y Koko-en
Adulto: 1.050 yenes, niño: 360 yenes
Cerrado: 29 y 30 de diciembre



Templo Shoshazan Engyo-ji

A 30 minutos de viaje hacia el norte en coche o autobús desde la estación Himeji / Castillo Himeji. También es conocido como "Monte Hiei de oeste". Es uno de las tres escuelas de judo construida durante la etapa media de la Era de Heian por el bonzo Shoku-shonin y tiene más de 1.000 años de historia. A la cima de la montaña de 371 metros de altura, se llega en 4 minutos en teleférico. El silencio, la belleza de la naturaleza y el ambiente histórico crean un ambiente especial de esta montaña de oración. En la cima de la montaña se encuentran numerosos templos y bienes culturales importantes. Así mismo es conocido por la escena que se rodó de la película "El Último Samurai" y otras películas nacionales e internacionales.



1. Teleférico de Shoshazan, estación Sanjo



2. Campana de caridad



3. Puerta Nio-mon

Edificio construido a principios del Período Edo. Está flanqueado por 2 estatuas de Ni. A partir de este arco empieza el santuario del templo Engyo-ji.



4. Jyuryoin

Se ofrecen platos vegetarianos con una estrella michelin en el edificio catalogado como bien cultural importante del país.
 * Abierto entre abril y noviembre, cerrado los jueves
 * Reservas a partir de 5 personas



Aceso

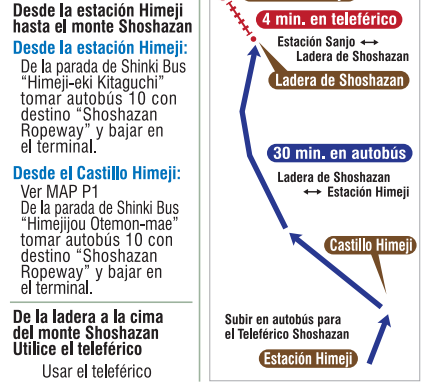

Pase combinado económico

Contenido: Pase combinado con billetes de ida y vuelta de autobuses (desde Est. Himeji hasta Teleférico Shoshazan) y ticket del teleférico de Shoshazan
Precio: Adulto 1.700 yenes/ niño 850 yenes
Lugar de venta: QWELL 1a planta Oficina de información de de Shinki Bus
 * No se puede comprar dentro dentro de autobús.

5. Jumyojin

Construido en el Período Edo y es nombrado bien cultural del país. En el interior se custodian pinturas en las puertas correderas realizadas por Kanō Einō, las cuales se pueden contemplar en los días especiales de exposición.

6. Casa de té Hazuki

Se ofrece comida, té y cafés. Sitio de descanso.



7. Maniden

En el 970 D.C. se construyó este edificio de estilo butai-zukuri en la ladera de una montaña rocosa. La estatua de los Cuatro Reyes Celestiales, el bien cultural importante del país también se custodia en este edificio. Tiene la misma estructura que el escenario del templo Kiyomizu-dera. La vista de Mani-den rodeado de hojas verdes tiernas o hojas en color, es una maravilla.



8-10. Tres edificios: Edificio contruido en la etapa media.

Daikodo, Jikido y Jyogyodo distribuidos en forma de "三" constituyen el "Mitsunodo".



Daikodo

Es un salón principal del templo Engyo-ji, donde se realizan prácticas de lectura de sutra y debates. Es considerado como un espacio de estudios y prácticas.



Jikido

Este edificio originalmente era un lugar de descanso y comedor de los monjes durante los entrenamientos. Fue construido en 1174. Esta estructura de dos plantas es una rareza para este tipo de edificio. Actualmente en la planta 1 se encuentra un dojo para transcripción de sutra y en la planta 2 se encuentra una sala de exposición con los tesoros del templo.



Jyogyodo

Es un dojo para "jyogyo-zanmai (una práctica que consiste en caminar alrededor del buda principal, repitiendo el nombre de Amida Buddha infinitamente)"



Información

Teleférico:
Horario: De 8:30 a 17:00 * Servicio cada 15 minutos
Tarifa: Ida y vuelta 1.200 yenes (adulto), 600 yenes (niño)
Cerrado: Por mantenimiento el servicio puede interrumpirse durante el mes de febrero. Necesario consultar.
Tarifa: 500 yenes
 * En caso de utilizar el microbús de ida y vuelta entre la estación Sanjo de teleférico y Mani-den cuesta 1.000 yenes (incluida la tarifa).

Experiencias *Por favor pregunte con antelación.

Transcripción de sutra

Sutra del corazón: 1.000 yenes (1 hora aprox.)
Transcripción de sutra en pétalo: 300 yenes (10 min. aprox.)
 Se realiza por solicitud



Meditación (zazen)

Diariamente a partir de 14 horas (1 hora aprox.)
Tarifa: 1.000 yenes
 Reservar con mínimo de 3 días de antelación
TEL: 079-266-3327
FAX: 079-266-4908





Norte-Sur-Este-Oeste Descubre el encanto del castillo de Himeji

1. Estación Himeji de JR (desde "Vista del Castillo", punto de observación del castillo)



Estación Himeji de JR

3. Alrededores de Shiromidai-koen

Prueba a tomar una foto de Daitenshu (torre principal castillo), enfocando a través de las tejas de cresta del shachihoko. Si observas desde sureste la torre de Daitenshu resalta nitidamente.



5. Museo de Historia Prefectura de Hyōgo

El Museo de Historia Prefectura de Hyogo fue diseñado por el prestigioso arquitecto japonés Kenzo Tange.



¡Por los ventanales se ve el castillo!

OPEN 10:00~17:00 (Se puede entrar hasta las 16:30)
FEES Exposición permanente: 200 yenes (Adultos), 150 yenes (Estudiantes de Bachillerato/Universidad), Otras personas son libres
 *Exposiciones especiales, reserva especial
CLOSE Lunes (Martes si lunes es un día festivo), durante el período de Año Nuevo. Puede cerrar los días posteriores a festivos.

2. Egret Himeji (desde la planta superior)



Egret Himeji

4. Museo de arte Municipal de Himeji

Este edificio con fachada de ladrillos fue antiguamente un arsenal del ejército japonés. El edificio, de estilo antiguo, y el castillo de Himeji crean una combinación sobresaliente.



¡Recomendamos la visita nocturna al Museo del Arte para disfrutar de la iluminación con lámparas de gas!

OPEN 10:00~17:00 (Se puede entrar hasta las 16:30)
FEES 210 yenes (Adultos), 150 yenes (Primaria), 100 yenes (Bachiller), Gratis (Menores de Secundaria)
CLOSE Lunes (Martes si lunes es un día festivo), durante el período de Año Nuevo. Puede cerrar los días posteriores a festivos.

6. Parque conmemorativo Shirotopia

Se puede contemplar la entrada del Ro-no-watariyagura que conecta Higashi-kotenshu y Inui-kotenshu (3 torres principales menores). A mediodía queda a contraluz, se recomienda tomar fotos por la mañana o por la tarde. En el parque de Shirotopia también se encuentra el Senkantei, una construcción habilitada para el descanso diseñada por el reconocido arquitecto Kisho Kurokawa.



OPEN Horario de apertura **FEES** Precio **CLOSE** Cerrado

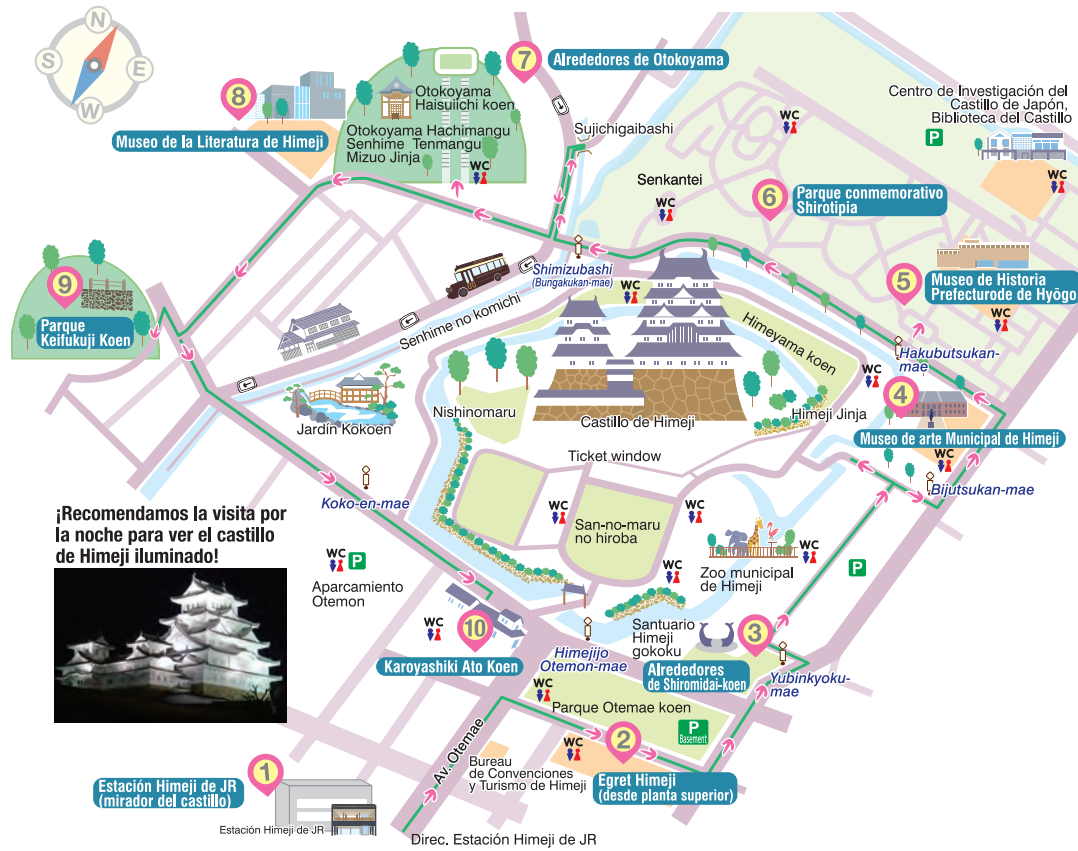

¡Recomendamos la visita por la noche para ver el castillo de Himeji iluminado!



7. Alrededores de Otokoyama

Desde la escalera de 200 peldaños de Otokoyama se divisan unas estupendas vistas del castillo de Himeji.



9. Parque de Keifukuji-koen



10. Karoyashiki ato koen



8. Museo de la Literatura de Himeji

El Museo de la Literatura fue diseñado por el arquitecto Tadao Ando, la edificación crea un espacio alrededor del castillo, y sugiere el diálogo con la literatura.



OPEN 10:00~17:00 (última entrada hasta 16:30)
FEES 450 yenes (Adulto), 300 yenes (estudiante de escuela superior y universitario), 150 yenes (estudiante de escuela secundaria o primaria) (tarifa para exposición temporal aparte)
CLOSE Lunes (Martes si lunes es un día festivo), durante el período de Año Nuevo. Puede cerrar los días posteriores a festivos.

Santuarios y Templos

(Próximo al Castillo de Himeji)



Templo Sintoista Himeji Gokoku Jinja

Este santuario se erigió para conmemorar a las personas oriundas de las regiones de Harima y Tajima (Hyogo) que dieron su vida por el país, cuando Japón experimentaba los cambios sociales del periodo histórico de la Restauración Meiji que llevaron a su transición hacia un estado moderno. Muchos visitantes acuden a orar al santuario para pedir a las divinidades protección ante las desgracias, o los accidentes en carretera, etc.



Templo Sintoista Okiku Jinja (Templo Junisho Jinja)

Este santuario entroniza a las divinidades de los remedios médicos, el recinto del santuario se consagra a Okiku, protagonista de la leyenda japonesa Banshu Sarayashiki.



Conjunto de parque y cementerio de estilo moderno situado sobre una colina. En el centro del recinto hay una pagoda (estupa) donada por el ex Primer Ministro indio Nehru, contiene las cenizas del Buda Shakamuni y tiene forma de cúpula, también hay distintas imágenes y estatuas budistas de piedra y urnas funerarias. Las salas en el santuario con quemadores de incienso, etc., dispuestas alineadamente crean una atmósfera profunda. También son dignos de visitarse los jardines del parque con flores de las distintas estaciones del año.



Templo Sintoista Principal Harimanokuni

Desde el santuario se observa el castillo de Himeji, en los techos se pueden contemplar las representaciones de las cuatro divinidades que rigen las cuatro estaciones. También se pueden apreciar los torii (porticos japoneses en los templos) dedicados por los sucesivos dueños del castillo, así como los diversos motivos de adoración y veneración a las divinidades del santuario. Ante la puerta Gomonmae se encuentra el puente sagrado Goshinkyō, en las cuatro direcciones cardinales hay colocadas estatuas de búhos, mensajeros divinos del santuario, que con mirada protectora acogen a los visitantes. Este santuario es muy apreciado por los visitantes y fieles que vienen a aquí a orar todos los días, se dice que este lugar sagrado guarda un profundo vínculo con las divinidades. Este camino de unos 180 metros parte del torii (arco de entrada) del sur y conduce hasta el santuario, es conocido como Himeji en-musubi dori (camino de interrelación), gracias a este vínculo se pueden obtener diversos favores tales como encontrar pareja, etc., es un lugar con una energía especial.



Este templo budista tiene más de 500 años de historia, en la región Harima floreció como escuela budista Jodo Shinshu (budismo de la Tierra Pura). El recinto de 16528 m2 contiene diversos y extensos patrimonios culturales. El cuarto domingo de cada mes se celebran diversos eventos con motivo del mercado matutino y mercadillos de antigüedades de Kameyama Gobo.

Entretenimiento

(En los alrededores de Himeji)



Himeji Central Park

Parque recreativo con safari y parque de atracciones. En el parque safari hay 1000 animales de 120 especies diferentes, se puede acceder directamente en coche o autobús turístico para visitar el safari, o bien recorrer el safari a pie para ver a los animales desde cerca. En el parque de atracciones, hay atracciones muy emocionantes y, también, hasta 35 distintas atracciones infantiles, que garantizan diversión tanto para las familias como las parejas. Según la estación del año se puede disfrutar de la piscina en verano y de la pista de patinaje sobre hielo en invierno.

OPEN Según la estación puede variar
Verano 9:30~18:00 (Acceso hasta las 17:00)
Invierno 10:00~16:30 (Acceso hasta las 15:30)

FEES Parque de atracciones + safari + piscina en verano + pista de patinaje en invierno
Adultos (A partir de Secundaria) 3.600 y 4.000 yenes,
Niños (Primaria) 2.000 y 2.200 yenes,
Infantil (A partir de 3 años) 1.200 y 1.400 yenes
* En caso de visitar el Safari en autobús, 800 yenes por persona
30 minutos en autobús Shinki desde la terminal de autobuses norte de la estación de Himeji hasta la parada de autobús del parque central de Himeji

ACCESS Bus



Parque Taiyo

En este parque temático en un solo día podrás viajar por diversos países de todo el mundo y disfrutar diversas atracciones. Recomendamos visitar "Arte e Ilusión 3D", un espectáculo con mucho éxito.



OPEN 9:00~17:00
FEES Adultos: 1.500 yenes, Menores: (Primaria/Secundaria) 700 yenes
Indeterminado
CLOSE Indeterminado
ACCESS Autobús/30 min. aprox.
Bus en Shinki bus desde la estación de Himeji Kitaguchi, bajar en la parada de "Uchikoshi-Nishi Taiyo Koen Mae" o "Uchikoshi-shinden Taiyo Koen Kita"



Museo de Juguetes de Japón

El museo se sitúa a unos 10km al noreste del castillo de Himeji, en medio de un paisaje verde de abundante naturaleza. El recinto consta de 6 almacenes de fachada blanca y construcción tradicional. En este museo se exponen y conservan juguetes japoneses populares, juguetes modernos, muñecas tradicionales, y muñecas de 160 países distintos, etc., en total más de 90.000 juguetes.



OPEN 10:00~17:00
FEES General: 600 yenes, Estudiantes de Bachiller o Universidad: 400 yenes, Niños desde 4 años a Secundaria 200 yenes
CLOSE Miércoles y el periodo de Año Nuevo
A 16 minutos en tren desde la estación de Himeji
ACCESS Tren/Bajar en la estación Kouro JR (Línea Bantan-sen), desde ahí 15 min a pie





Himeji Experiencias

1 Salón de té

En el salón Soju-an en Kokoan, se puede disfrutar de una experiencia de ceremonia de té para degustar té de matcha y pastelito japonés, en un ambiente elegante y sobrio. (Se trata de una ceremonia de té más informal.)

FEE 500 yenes
OPEN De 10:00 a 16:00
TIME 20 minutos
CLOSE Entre 21 de diciembre y 5 de enero
CONTACT Soju-an en Kokoan
079-289-4121



3 Disfrácese de samurai del periodo de guerras

Experiencia de transformación en un samurai del periodo de guerras. Puede vestirse con una auténtica armadura pesada y pasear alrededor del Castillo Himeji. Es necesario reservar como mínimo 7 días antes del día de la experiencia.

FEE 1 hora: 7.000 yenes,
2 horas: 10.000 yenes
OPEN Domingo desde las 12:30
TIME Entre 1 y 3 horas
CONTACT Himeji Convention Support
Cerrado en sábados y domingos
079-286-8988



5 Experiencia ninja

Ocasión especial para vestirse con atuendo realista de ninja y practicar las artes de ninja alrededor del Castillo Himeji. Se enseña cómo tirar estrella ninja y simulacro de batalla. Es necesario reservar como mínimo 7 días antes del día de experiencia.

FEE Adulto 7.000 yenes,
niño 4.000 yenes
OPEN Sábados de 10:30 a 13:30
TIME 1.5 hrs.
CONTACT Himeji Ninja Kai
ninja.kagemaru@iris.eonet.ne.jp



7 Visita a bodega

Se trata de una bodega antigua con más de 100 años de historia que conserva una cueva hecha de madera. Se puede visitar la bodega con mucho ambiente y catar sakes.

FEE 110 yenes (con catas)
OPEN De 10:00 a 17:00
TIME Entre 15 y 30 minutos
CLOSE De 31 de diciembre a 3 de enero.
CONTACT Nadagiku Shuzou
079-285-3111



8 Experiencia de elaboración de pasteles

Se trata de una cultura que nació en la ciudad de castillo. Bajo la supervisión de un pastelero se puede elaborar masa y pasta para pastelitos. Aprenda a elaborar pastelitos japoneses con la forma de los elementos de cada estación. Es necesario reservar (Se puede reservar en el mismo día).

FEE 2.800 yenes
(con un descuento de 500 yenes para utilizar en Kineya)
OPEN Diariamente de 13:00~, 15:00~
TIME 40 minutos
CONTACT Kineya
079-267-2333



10 Experiencia de zazen

Experiencia de zazen (meditación) en Jyogo-do, el dojo de entrenamiento que fue uno de los escenarios de la película "El Último Samurai". Cruce las piernas y póngase recta la espalda para experimentar un instante de calma total poniendo la mente en blanco. Es necesario reservar como mínimo 3 días antes del día de la experiencia.

FEE 1.000 yenes
OPEN Diariamente a partir de las 14:00 hrs.
TIME 1 hora aprox.
CONTACT Shoshazan Engyo-ji
079-266-3327



12 Alimentar animales en safari

Experiencia de ver a varios animales entre ellos especies raras tales como león blanco y tigre blanco, y también se puede alimentar a estos animales.

FEE Entre 200 y 500 yenes * Se paga aparte entrada del parque
OPEN De 10:00 a 17:00 (Entrada hasta 1 hora antes del cierre del parque. Dependiendo del tiempo y condición de animales, puede no alimentar a los animales)
TIME 5 minutos en cada punto
CLOSE Indeterminado (miércoles)
No obstante, abre en los domingos y festivos, durante las vacaciones de primavera, verano e invierno.
CONTACT Himeji Central Park
079-264-1611



14 Paseo por el Castillo Himeji en kimono o yukata

Le esperamos con numerosos yukatas y kimonos para alquilar. ¡Conviértete en manos de un peluquero y estilista de kimono! Después de la experiencia puede devolver tal cual kimono y yukata utilizados. Es necesario reservar como mínimo con 1 día de antelación.

FEE Yukata (hakama) + ayuda para vestirse y peinarse a partir de 6.000 yenes
Sesión de fotos por fotógrafo profesional 2 horas 15.000 yenes
Durante todo el año desde 10:00~
OPEN Entre 1 y 2 horas
TIME No cierra ningún día
CONTACT Rental Boutique Marilyn House
079-223-1291



9 Experiencia de transcripción de sutra

Se puede elegir entre Hanabira shakyou (sutra en pétalo de flor) y transcripción avanzado de sutra del corazón. Practique una letra tras otra, con la mente abierta y reflejando su sentimiento en cada letra.

FEE Hanabira shakyou : 300 yenes /
Sutra del corazón : 1.000 yenes
OPEN Diariamente de 9:00 a 15:00
TIME Hanabira shakyou :
10 min. aprox./
Sutra del corazón :
1 hora aprox.
CONTACT Shoshazan Engyo-ji
079-266-3327



11 Experiencia de elaborar tejas

Se puede experimentar la elaboración de tejas y crear artesanías con arcilla, bajo la supervisión de un artesano que trabajó con el tejado y ornamento en forma de orca del edificio principal del Castillo Himeji. Es necesario reservar como mínimo 7 días antes del día de la experiencia.



FEE Varias (Por favor preguntar)
OPEN Varios (Por favor preguntar)
TIME Entre 30 y 90 minutos
CLOSE Domingos, festivos, final y principio de año.
CONTACT Koyoseiga
079-232-5295



13 Paseo por ciudad en kimono

Póngase un kimono y pasee por la ciudad visitando el castillo, etc. También se recomienda tomar té de matcha en Kokoan o pasar un rato tranquilo en el museo. Es necesario reservar como mínimo con 1 día de antelación.

FEE 3.000 yenes
(incluye el coste de kiono, accesorios y ayuda de vestirse)
OPEN De 10:00 a 18:00
TIME 3 horas
CLOSE No cierra ningún día
CONTACT Jyokamachi Style
090-9979-4141



15 ¡Estudie la cocina japonesa!

Aprenda a hacer "Dashi" (caldo de pescado), que es la base del UMAMI japonés, de cero & Comida Bonita Japonesa. Clase de Experiencia de cocina en la cocina de un hogar justo al norte del Castillo de Himeji.

FEE Entre 5.000 y 8.000 yenes (varía según ingredientes)
OPEN De lunes a domingo
11:30-14:30 mediodía
16:30-17:30 hora de la cena
TIME Entre 2.5 - 3 hrs.
CONTACT aikscooking
airinrin0220@yahoo.co.jp
090-1242-7794



2 Disfraz rápido de vestimentas de época antigua

Experiencia de disfraz con armaduras realistas que se utilizan para rodaje de películas, etc. También ofrecen plan de cos-play simple con "vestimenta y ayuda para vestirse" sin peluca ni maquillaje. A partir de 4 personas es necesario reservar.

FEE 5.800 yenes (Máx. 3 personas)
OPEN De 10:00 a 18:00
TIME 30 minutos
CLOSE Lunes (en caso de festivo cierra en martes)
CONTACT Yumeori Yakata Estudio de fotos de disfraces
079-226-5277



4 Experiencia de disfraz como Ashigaru (soldado)

Experiencia de recibir a los turistas y sacar fotos juntos, delante de la puerta principal del Castillo Himeji con disfraz de armadura. Es necesario reservar como mínimo 7 días antes del día de la experiencia.

FEE Adulto / niño 3.000 yenes
OPEN Domingos y festivos durante la temporada alta de primavera y otoño
De 10:00 a 13:00
TIME 2.5 hrs.
CONTACT Monban Salura-gumi Utaka
090-7341-6488



6 Experiencia de elaboración de Kamaboko

Divertida experiencia de elaborar kamaboko (surimi de pescado), extiendo y amasando la pasta. Puede disfrutar de kamaboko recién cocinado delante de sus ojos. Después de elaborar se pueden degustar los productos de la compañía y se puede llevar a casa los kamabokos que haya elaborado Ud. mismo. Es necesario reservar como mínimo con 3 días de antelación.

FEE Entre 700 yenes y 1.500 yenes
Todos los días excepto miércoles y domingos, entre 1 de diciembre y 6 de enero
TIME Entre 30 minutos y 1.5 hrs.
CONTACT Hatoya
0120-59-8108





FEE Tarifa OPEN Horario de apertura TIME Duración
CLOSE Cerrado CONTACT Contacto TEL

16 Artesanía de cuero en Himeji

Experiencia de elaborar marroquinería con piel afelpada de Himeji, que tiene más de 1000 años de historia y ha sido galardonada en Europa.

FEE Sello 1.000 yenes~/
 llavero cosido manualmente 1.080 yenes~
OPEN De 10:00 a 17:00
TIME Sello desde 5-30min./
 Llavero desde 30 min.
CLOSE Todos los lunes
 (en caso de festivo se
 organiza en martes)
CONTACT Himeusagi
 079-282-9921



17 Paseo por Himeji en kimono de antigüedad

Elija el kimono que le guste para que el personal le vista con él. Después de pasear alrededor del Castillo Himeji en kimono, se puede llevar todos los elementos con los que se ha vestido.

FEE 6.500 yenes~/
 En caso de comprar kimono
 a partir de 1.500 yenes
OPEN De 9:15 a 14:00
TIME 30 minutos en vestir
CLOSE Martes
CONTACT Kimono de Himeji Chouett
 050-5436-8675



18 Experiencia Oiran

Estadio donde se puede disfrazar de Oiran (geisha de alto rango). Tenga una experiencia inolvidable en la ciudad del Castillo Himeji.

FEE 18.000 yenes
OPEN De 10:00 a 18:00
TIME 2 hrs. Aprox.
CLOSE Domingos y festivos
CONTACT Studio Barbie
 070-4564-8099



Gastronomía local popular

Recomendación de Himeji!

Tostada con almendras

Es muy popular en Himeji tostadas con mantequilla de almendra con un toque de dulce. Muchas cafeterías ofrecen este plato.



Jyokamachi Dog

Se trata de surimi de pescado con masa de donut y queso. Es un invento de una compañía antigua de surimi en Himeji.



Himeji Oden

En Himeji se come oden con salsa de soja mezclada con gengibre. Se ofrecen en varios restaurantes alrededor de la estación.



Eki Soba

Inventada en Himeji en 1949 y sigue siendo popular entre locales. El dashi con sabor japonés combina muy bien con fideos chinos.



Himeji Doroyaki

Cocina la masa con sabor japonés encima de sartén muy caliente. Es crujiente por fuera y tierno por dentro.



Himeji Akashi Yaki

Se trata de un tipo de Takoyaki que se come con salsa y dashi.



Himeji Champon Yaki

Mezcla de fideo de soba y udon cocinado a la parrilla con salsa.



Visitas guiadas en inglés

Asociación de guías voluntariados del Castillo Himeji (VEGA)

Guías con inglés que realizan sus actividades en el Castillo Himeji (área de pago). No se puede reservar previamente. Solicite en el mismo día en la salida del control de billetes en la estación de Himeji.

Himeji Convention Support

Con reserva previa, se ofrece guía en inglés por los sitios turísticos de la ciudad. Visita guiada desde la estación Himeji, Castillo Himeji, Kokoen y Shoshazan Engyo-ji, etc.

FEE Por persona -Adulto 5.000 yenes~/
CONTACT A través de la página web oficial. Mínimo de 1 semana de antelación requerida.
 info@hcs.or.jp

Grupo de guías con inglés

Con reserva previa, se ofrece guía en inglés por los sitios turísticos de la ciudad. Visita guiada desde la estación Himeji, Castillo Himeji, Kokoen y Shoshazan Engyo-ji, etc.

FEE Gratuita
CONTACT A través de la página web oficial. Mínimo de 1 semana de antelación requerida.
<http://www.i-guide.jp.n.org>

Asoociación Kashinoki Kai

Con reserva previa, se ofrece guía en inglés por los sitios turísticos de la ciudad. Visita guiada desde la estación Himeji, Castillo Himeji, Kokoen y Shoshazan Engyo-ji, etc.

CONTACT A través de la página web oficial. Mínimo de 1 semana de antelación requerida.
himejtourkashinoki@gmail.com

Ingredientes de Himeji

Desde Himeji al mundo

Ternera de Himeji

Son terneras japonesas de raza negra que han aprobado estándar estricto sobre la calidad de carne, etc.



Cerdo de Himeji

Se trata de cerdos de alta gama que son criados en lugares limpios y sin estrés. Tiene como característica las grasas dulces y calidad de carne magra superior.

Mariscos

El mar de Harima es un lugar idóneo para la pesca en todas las estaciones del año.



Dulces famosos de Himeji

Existe tradición de pasteles desde el Período Edo y se pueden degustar variedad de dulces japoneses.



Sakes de la tierra

La meseta de Harima en la que se integra Himeji goza de agua y aires limpios y es la tierra de Yamadanishiki, conocido como el rey de sake hecho con arroz. Las 8 bodegas en la ciudad producen sakes llenos de carácter.



050-3816-2787

Japan Visitor Hotline 旅客咨询热线 일본 방문자 핫라인
From Overseas +81-50-3816-2787

Japan Visitor Hotline

24hrs 365days 旅客咨询热线 일본 방문자 핫라인



Comida japonesa / menús / tabernas / teppanyaki

- 1 Kaiten-zushi RIKIMARU
- 2 Himeji Oden Honpo
- 3 KOKOROMI
- 4 NANPU HIMEJI HONTEN
- 5 TACOPIY
- 6 HIMEJI SHOKUDO
- 7 Platos con congrio HIIRAGI
- 8 NIKUYA MARUMASA
- 9 MARUMASAYA HIMEJI HONTEN
- 10 TENYA MARUMASA
- 11 NADAGIKU KAPPA TEI
- 12 ENYA ICHIDAI HIMEJI
- 13 SHOKUSAIYA USAGI
- 14 GYUZEN HIMEJI
- 15 ICCHOURA
- 16 OMOTENASHI DINING FUKUTEI
- 17 MORIJU
- 18 GASSAI HIMEJI EST. NORTE
- 19 Comida japonesa RENGE
- 20 KINEYA NIKAIMACHI HONTEN
- 21 SUSHI ICHI
- 22 BISHOKU SHUKA YUMEZEN
- 23 KATEI KAPPO SUGIMOTO
- 24 SEIKO CLUB Cámara de Comercio
- 25 NAGOMI DINING MIKASHIO
- 26 HARIKAI Castillo Himeji
- 27 TAKADANOBABA
- 28 Banshu Himeji Honmachi Tamagoya
- 29 KASSUI-KEN Jardín Koko-en
- 30 GRANJA RESTAURANTE SHAKANKAN (Fuera del mapa)
- 31 KURA
- 32 Kaisen Donburi Honpo RIKIMARU

Para llevar (Bocado gourmet)

- 33 YAMASA KAMABOKO en Otemae "Jyokamachi Dog"
- 34 35 TAIYAKI HONPO YUJUDO
- 36 ZONGAI tienda especializada en Matcha (KOBAYASHI CHAYA)
- 37 HARIMAYA CHAHO
- 38 LA GRASSE MATINEE
- 39 TAKEDA NO ANAGOMESHI Maneki Honten
- 40 KADOFUJI tienda especializada en Warabimochi

Obento

- 41 Gran Almacén SANYO Sótano 1ª.
- 42 BON MARCHÉ

Fideos (udon, ramen, etc.)

- 43 HIMEJI TANMEN
- 44 RAMEN MIYAKO
- 45 MANEKI-NO-EKI-SOBA Tienda en Otemae
- 46 RAMEN TSURUKAMEYA
- 47 TONRAISHUN
- 48 YUMENO SOBA Tienda en Otemae
- 49 SANUKI UDON MENME
- 50 SENHIME CHAYA

Comida occidental

(bistec, hamburguesa, italiana, francesa, etc.)

- 51 BISTEC KAWAMURA
- 52 BISTEC SENJU
- 53 KITCHEN SHIMADA
- 54 SORANIWA
- 55 GRILL TENPEI
- 56 BISTEC KOJI
- 57 Restaurante indio-nepalí DARBAR

Comida china

- 58 KOHOSEKI
- 59 SHINPEKIN

Café

- 60 HAMAMOTO COFFEE
- 61 HIMEJI KAMBEEDO
- 62 TAIRIKU HONTEN
- 63 BONBORI
- 64 SOYA
- 65 CAFÉ DE MUCHE (Fuera del mapa)
- 66 CAFÉ SOL

Comida Halal

- 16 OMOTENASHI DINING FUKUTEI

Zona de restauración

- 67 Gran Almacén SANYO 6ª planta del edificio oeste
- 68 Zona comercial subterránea GRAND FESTA
- 69 EDIFICIO FESTA frente a la estación Himeji
- 70 HIMEJI NOREN-GAI
- 71 piole HIMEJI
- 72 QWELL HIMEJI
- 73 TERRASSO Himeji

Comida japonesa /menús /tabernas /teppanyaki

2 Himeji Oden Honpo

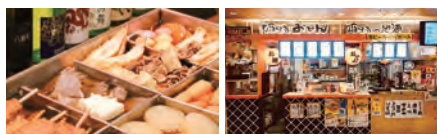

Se trata de un restaurante especializado en el plato típico "Himeji oden" situado cerca de la estación Himeji de JR. Se pueden degustar sakes de las 7 bodegas de Himeji en un ambiente informal.

OPEN 11:00~21:30 (Último pedido hasta 21:00)
 CLOSE Indeterminado
 A partir de 500 yenes
 079-284-6677



4 NANPU HIMEJI HONTEN



El plato estrella es el "doroyaki" que es una masa con sabor japonés cocinado encima de sartén muy caliente. Es crujiente por fuera y tierno por dentro. Además hay varios platos como okonomiyaki, monjayaki, takoyaki, etc.

OPEN De lun. a vie. 17:00~24:00 (último pedido de comida hasta 23:00)
 Sábados 11:30~23:00 (último pedido hasta 22:30)
 Domingos y festivos 11:30~22:30 (último pedido hasta 22:00)
 CLOSE Lunes (En caso de festivo cierra en martes) y 1 de enero
 Comida a partir de 1,000 yenes Cena a partir de 2,000 yenes
 079-280-3411



6 HIMEJI SHOKUDO



Se trata de un Izakaya (taberna japonesa) en la que se pueden degustar platos locales a precios asequibles y en un ambiente informal y alegre.

OPEN (Días laborables)
 Comida de 11:00 a 15:00 (Último pedido hasta 14:30)
 Cena de 17:00 a 23:00 (Último pedido hasta 22:30)
 (Sáb. y dom.)
 Comida de 11:00 a 15:00 (Último pedido hasta 14:30)
 Cena de 17:00 a 21:00 (Último pedido hasta 20:30)
 CLOSE Domingos
 Comida a partir de 500 yenes Cena a partir de 1,000 yenes
 079-222-0246



1 Kaiten-zushi RIKIMARU



Una cadena de restaurantes de sushi giratorio con 39 años de historia. Los cocineros de sushi con alta técnica, preparan pescados y mariscos frescos provenientes de todo Japón (sobre todo del Mar Interior de Seto). Los precios son asequibles, platos a partir de 108 yenes.

OPEN (Días laborables)
 De 11:00 a 22:00 hrs. (Último pedido hasta 21:40)
 (Sábados, domingos y festivos)
 11:00 a 22:00 (Último pedido hasta 21:40)
 CLOSE 1 de enero
 Comida desde 980 yenes Cena desde 1.580 yenes
 079-287-2727



3 KOKOROMI



Tiene gran selección de las 300 marcas de sakes de la prefectura de Hy go. Se pueden catar varios sakes para comparar. Así mismo está provisto con tabletaa multilingües para pedir fácilmente.

OPEN (Días laborables) De 13:00 a 21:00 hrs.
 (Sábados, domingos y festivos) De 12:00 a 20:00
 CLOSE Lunes
 A partir de 500 yenes
 079-280-6172



5 TACOPY



Un restaurante de Akashiyaki popular durante 50 años en la zona. En Himeji suelen comerlo mojado con la salsa y dashi (cald).o.

OPEN 10:00~20:00 (Último pedido hasta 19:30)
 CLOSE 1 de enero
 Takoyaki a partir de 450 yenes
 079-221-3657



7 Platos con congrio HIIRAGI Restaurante en Qwell Himeji



Puede degustar platos con congrio que es típico de Himeji tranquilamente en un espacio con ambiente japonés. Los congrios que se ofrecen son cocinados de manera artesanal.

OPEN Comida de 11:00 a 14:30 (Último pedido hasta 14:00)
 Cena de 17:00 a 22:00 (Último pedido hasta 21:00)
 CLOSE 1 de enero
 Comida a partir de 1.800 yenes Cena a partir de 3.500 yenes
 079-287-8848



8 NIKUYA MARUMASA



A 6 minutos a pie de la estación Himeji. Se pueden degustar platos ricos de carne a buen precio. Pruebe el plato estrella Nikuyaki mori que consiste en 450 gramos de diferentes partes de carne.

OPEN (Lun.~Vie.) 15:00~25:00 (Último pedido hasta 24:30)
 (Dom y festivos) 15:00~24:00 (Último pedido hasta 23:30)
 CLOSE Indefinido
 Comida entre 1.000 y 2.000 yenes Cena entre 2.000 y 3.000 yenes
 079-283-3133



10 TENYA MARUMASA



Se pueden degustar tempuras recién hechos y crujién. Pruebe sobre todo el plato popular "Ippon anago" que es el tempura de un congrio entero.

OPEN (Días laborables) 15:00~24:00 (Último pedido hasta 23:30)
 (Sáb, dom y festivos)
 12:00~24:00 (Último pedido hasta 23:30)
 CLOSE Indefinido
 Comida a partir de 1.800 yenes Cena a partir de 2.400 yenes
 079-280-1128



12 ENYA ICHIDAI HIMEJI



Es un restaurante de género robotayaki. Disfrute de sabores de mar y montaña cocinados cuidadosamente. Se puede disfrutar de un ambiente retro de izakaya y sakes japoneses variados.

OPEN 11:00~23:00 (Último pedido hasta 22:30)
 Menú de mediodía De 11:00 a 14:30 (último pedido)
 CLOSE Indefinido
 Comida a partir de 740 yenes Cena a partir de 2.000 yenes
 079-283-1005



13 SHOKUSAIYA USAGI

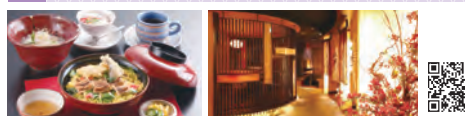

Izakaya japonés refinado situado a 2 minutos de la estación Himeji. Se puede degustar sushi, tempura, sake, etc a buen precio.

OPEN Comida de 11:30 a 15:00 (Último pedido hasta 14:30)
 Cena de 17:00 a 24:00 (Último pedido hasta 23:00)
 * En domingos y festivos, el último pedido es hasta 20:30
 CLOSE El segundo lunes del mes
 Comida a partir de 1.500 yenes Cena a partir de 3.500 yenes
 079-288-6636



9 MARUMASAYA HIMEJI HONTEN



¡Yakitori cocinado con fuego de leña cuesta tan sólo 100 yenes por pieza! ¡Pruebe yakitori jugoso y grande!

OPEN De 12:00 a 16:00 hrs. (Último pedido hasta 15:00)
 CLOSE 1 de enero
 Comida entre 1.000 y 2.000 yenes
 Cena entre 2.000 y 3.000 yenes
 079-225-1888



11 NADAGIKU KAPPA TEI



Izakaya que pertenece a una bodega. Se puede degustar principalmente "Himeji oden" y otros platos. Hay menús de comida de mediodía.

OPEN (Días laborables) Comida de 11:30 a 14:00
 Cena de 16:30 a 21:30 (Último pedido hasta 21:00)
 Sáb. De 11:30 a 21:30 (Último pedido hasta 21:00)
 Dom. De 11:30 a 20:30 (Último pedido hasta 20:00)
 Festivos De 11:30 a 20:00 (Último pedido hasta 19:30)
 CLOSE Miércoles
 Comida a partir de 800 yenes Cena a partir de 2,000 yenes
 079-221-3575



14 GYUZEN sucursal en la estación Himeji



Se puede degustar yakiniku, shabu shabu y sukiyaki en un espacio japonés con encanto. También dispone de bufet libre (puede tomar todo lo que quiera).

OPEN Cena de 17:00 a 24:00 hrs. (Último pedido hasta 23:00)
CLOSE Indefinido
Cena a partir de 3.000 yenes
079-225-5825

16 OMOTENASHI DINING FUKUTEI



Los platos estrellas son congrio asado típico de Himeji, Himeji oden, platos de pescados y otros ingredientes del Mar Interior de Seto (Harima nada).

OPEN (Días laborables)
Comida desde 11:30 (Último pedido hasta 14:00)
Cena desde 17:00 (Último pedido hasta 21:00)
(Sábados, domingos y festivos)
Comida desde 11:00 (Último pedido hasta 14:30)
Cena desde 17:00 (Último pedido hasta 20:00)
CLOSE Miércoles, Durante los festivales de Año Nuevo
Comida a partir de 1.500 yenes Cena a partir de 3.000 yenes
079-222-8150

18 GASSAI HIMEJI EST. NORTE



Bienvenidos a la casa de samurai en el Período Edo. Ofrece pescados frescos y sakes locales típicos de Himeji. Tiene otro restaurante en el lado sur de la estación Himeji de JR.

OPEN (Sábados, domingos y festivos) Comida de 12:00 a 16:00
Cena de 16:00 a 24:00 (Último pedido hasta 23:30)
CLOSE Indefinido. Necesario confirmar
Cena a partir de 1.500 yenes
Cena a partir de 2.500 yenes
079-288-8890

20 KINEYA NIKAIMACHI HONTEN

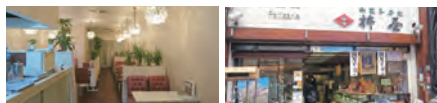

Se pueden degustar a cualquier hora del día platos tales como menú de desayuno con la típica tostada con almendra, tonkatsu (cerdo rebosado y frito) casero, ebifrai (gamba rebosada y frita), etc.

OPEN Desayuno De 8:00 a 11:00 hrs. (Último pedido hasta 11:00 hrs.)
Comida de 11:00 a 16:00 (Último pedido hasta 16:00)
Cena de 16:00 a 22:00 (Último pedido hasta 19:00)
CLOSE Abre durante todo el año
Desayuno a partir de 400yenes Comida a partir de 700 yenes
Cena a partir de 800 yenes
079-285-3509

15 ICCHOURA (Platos de congrio y sakes locales de Harima)



Se pueden degustar platos con congrio que es típico de Himeji. Disfrute con sakes locales.

OPEN Comida Desde 11:30 (Último pedido hasta 14:00)
Cena Desde 17:30 (Último pedido hasta 21:00)
CLOSE Lunes (cierra martes a la hora de comida)
Comida a partir de 1.080 yenes Cena a partir de 3.500 yenes
079-288-7714

17 MORIJU



Ofrece platos de anguilas cocinadas con salsa especial heredada desde la fundación. Se cocina al estilo Kansai con fuego de leña. También son populares platos de ostras (entre noviembre y marzo).

OPEN Comida de 11:30 a 14:00 (Último pedido hasta 13:30)
Cena de 17:00 a 20:30 (Último pedido hasta 20:00)
CLOSE Domingos y festivos
Comida a partir de 2.000 yenes Cena a partir de 3.450 yenes
079-223-2517

19 Comida japonesa RENGE



Restaurante japonés que ofrece platos creativos a buen precio. Pruebe el menú del día "Rengue lunch". Saboree platos con ingredientes de temporada.

OPEN Comida de 11:00 a 14:30 (Último pedido hasta 14:00)
Cena de 17:00 a 21:30 (Último pedido hasta 21:00)
CLOSE Martes, un miércoles por mes (indefinido)
Comida a partir de 1.500 yenes Cena a partir de 3.500 yenes
079-280-5039

21 SUSHI ICHI



Se puede degustar ssushi en salones privados con pescados frescos locales y sakes locales. También son populares platos de congrio y Unagijiu (plato de anguila).

OPEN Comida de 11:30 a 13:45 (LO 13:30)
Cena de 16:30 a 22:30 (LO 22:00)
CLOSE Indefinido. Principio y fin del año, vacaciones de verano.
Necesario reservar.
Comida a partir de 4.500 yenes Cena a partir de 15.000 yenes
079-225-6961

22 BISHOKU SHUKA YUMEZEN



Se trata de una taberna en la primera planta del HOTEL WING situada a 5 minutos a pie del Castillo Himeji. Se pueden degustar pescados frescos de Harima nada, Himeji oden y sakes locales. Hay variedad de platos y menús.

OPEN De 17:30 a 23:00
(Último pedido de platos hasta 22:00 hrs. bebidas hasta 22:30)
CLOSE Domingos
A partir de 2.500 yenes
079-287-2113

24 SEIKO CLUB Cámara de Comercio

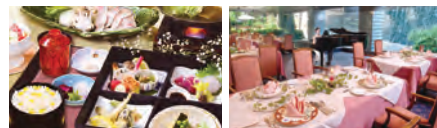

Se pueden degustar platos de fusión de comida francesa y japonesa elaborados con ingredientes frescos de temporada de Harima. Disfrute de la gastronomía junto con la vista del jardín con cascada.

OPEN Comida de 11:30~15:00 (Último pedido hasta 14:30)
Cena de 17:30~21:30 (Último pedido hasta 20:30)
CLOSE Domingos y festivos
Comida a partir de 1.700 yenes Cena a partir de 3.200 yenes
079-281-6800

26 HARIKAI Castillo Himeji



Situado a 1 minuto a pie del Castillo Himeji. Son populares los platos de pescado del mar cercano a Himeji y sakes locales rigurosamente seleccionados.

OPEN (Días laborables) 11:00 a 16:00 (Último pedido hasta 15:30)
(Sábados, domingos y festivos)
11:00 a 17:00 (Último pedido hasta 16:30)
CLOSE Indefinido. Necesario confirmar
A partir de 500 yenes
079-280-5032

28 Banshu Himeji Honmachi Tamagoya



El Takagokake-gohan con huevo y arroz de la casa es delicioso. También ofrece arroz con congrio con tortilla encima.

OPEN De 11:00 a 17:00 (Último pedido hasta 16:30)
31 de diciembre y 1 de enero
CLOSE Necesario reservar.
Comida a partir de 1.000 yenes
079-289-0058

23 KATEI KAPPO SUGIMOTO



El plato estrella es anagodon con salsa secreta. Se pueden degustar los platos típicos de Himeji en un ambiente familiar.

OPEN Comida de 11:00 a 14:00 (Último pedido hasta 13:30)
Cena de 17:00 a 21:00 (Último pedido hasta 20:00)
CLOSE Indefinido
Comida a partir de 1.000 yenes
Cena a partir de 2.000 yenes
079-284-6261

25 NAGOMI DINING MIKASHIO



Situado al lado del templo sintoísta Harimano Kuni Sousha. Se puede degustar comida japonesa con ingredientes frescos de Harima.

OPEN Comida de 11:30 a 15:00 (Último pedido hasta 14:00)
Cena de 17:00 a 21:00 (Último pedido hasta 20:00)
CLOSE Principio y fin de año
Comida a partir de 1.500 yenes Cena a partir de 3.000 yenes
079-224-1113

27 TAKADANOBABA



Situado justo en frente del Castillo Himeji. Es el establecimiento turístico más grande de la ciudad y tiene restaurante y tienda de souvenirs.

OPEN De 9:00 a 17:00 (Último pedido hasta 16:00)
CLOSE Abierto todos los días
A partir de 1.000 yenes
079-222-2505

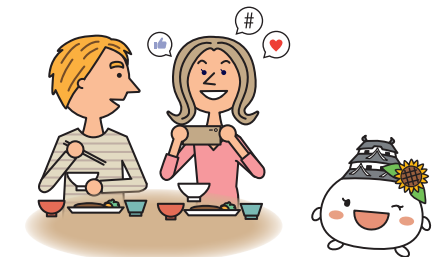

29 KASSUI-KEN (Jardín Koko-en)



Deguste platos o cafés admirando el hermoso jardín de estilo japonés. Hay variedad de menús con platos típicos de Himeji.

OPEN Comida De 10:00 a 16:30 (Último pedido hasta 16:00)
 * Horario de comida De 11:00 a 15:00
CLOSE 29 y 30 de diciembre
Presupuesto Comida a partir de 1.350 yenes
 079-289-4131



31 KURA



Es un restaurante de Nadagiku Shuzou que ofrece kushiage recién frito con ingredientes de temporada. Hay salas creadas con barriles auténticos de sake. En general el diseño interior del restaurante recuerda paisajes tradicionales de Japón y bodegas de sakes.

OPEN De 17:00 a 23:00 (Último pedido hasta 22:30)
CLOSE Miércoles
Presupuesto A partir de 3.200 yenes
 079-222-6868



30 GRANJA RESTAURANTE SHAKANKAN



El nombre del restaurante significa "Sin estrés ni prisa, sin calma" en idioma Zen. Disfrute de bufet libre de comida saludable y la naturaleza exuberante del entorno.

OPEN Comida De 11:15 a 12:45 De 13:00 a 14:30
CLOSE Miércoles, principio y fin de año, vacaciones de verano
Presupuesto General 1.800 yenes (Mayores de 65 años 1.500 yenes)
 079-338-0510



32 Kaisen Donburi Honpo RIKIMARU

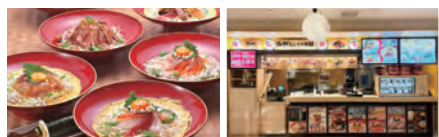

Se trata de un local situado dentro de la estación de Himeji especializado en donburi (bol de arroz) de mariscos, gestionado por un restaurante de sushi giratorio con larga historia. Disfrute de un plato de arroz con pescado fresco de la zona y el famoso congrio de Himeji.

OPEN De 11:00 a 20:00 h (Último pedido hasta 19:40)
CLOSE 1 de enero
Presupuesto A partir de 880 yenes
 079-240-7715



33 YAMASA KAMABOKO en Otemae "Jyokamachi Dog"



¡La masa esponjosa con sabor dulce de perrito caliente combina estupendamente con kamaboko tierno con queso! Busque la mascota de la tienda "Sacchan".

OPEN De 9:30 a 19:00
CLOSE 1 de enero
Presupuesto Jyokamachi Dog 180 yenes
 079-225-0033



34 35 TAIYAKI HONPO YUJIDO

A 3 minutos a pie desde la estación Himeji. Se cocina cuidadosamente durante más de 30 minutos. Su producto estrella Taiyaki es crujiente por fuera y dentro está lleno de pasta dulce de alubias rojas.



OPEN 34. Tienda en la estación este De 10:00 a 20:00
 35. Tienda en Nikaimachi oeste De 10:00 a 19:00
 * Termina la venta al agotar existencias
CLOSE Jueves
Presupuesto A partir de 140 yenes
 34. 079-225-3040 (Tienda en la estación este)
 35. 079-289-8562 (Tienda en Nikaimachi oeste)



34



35



36 ZONGAI tienda especializada en Matcha (KOBAYASHI CHAYA)

Venden té japonés desde hace 140 años. Se trata de una tienda de té de toda la vida en Himeji. Disponen de menús asequibles para disfrutar de matcha y pastelitos japoneses en la cafetería adjunta. También son populares entre la gente local "Green-soft" que es helado de matcha.

OPEN De 10:00 a 18:30
CLOSE Martes
Presupuesto A partir de 500 yenes
 079-225-0232



38 LA GRASSE MATINEE



Especializado en sándwiches elaborado por sommelier de verduras y menús de almuerzo para llevar. La recomendación son los sándwiches artesanales con rellenos de verduras de temporada. Hay opciones veganas y vegetarianas.

OPEN Días laborables De 11:00 a 17:00
 Sáb. y Dom. y festivos De 10:00 a 17:00
CLOSE Lunes y martes
Presupuesto Sándwiches a partir de 350 yenes
 Menú de almuerzos para llevar a partir de 770 yenes
 070-2295-9782



39 TAKEDA NO ANAGOMESHI Maneki Honten



Esperada tienda especializada en menús de congritos para llevar, situada a un minuto a pie de la estación de Himeji. Se puede disfrutar del anago-meshi (arroz con congrio) elaborado por una veterana tienda de menús de almuerzo para llevar de Himeji, que aspira a la máxima calidad.

OPEN De 9:00 a 20:00
CLOSE 1 de enero
Presupuesto Arroz con congrio de Takeda: 1 unidad ¥1.850
 Arroz con congrio de Takeda (pequeño): 1 unidad ¥1.300
 079-223-8652



37 HARIMAYA CHAHO

Situado cerca del Castillo Himeji. Venden hojas de té seleccionadas cuidadosamente de todo Japón, helado de matcha de Uji y té verde elaborado con matcha de alta calidad. Puede comprar para llevar.

OPEN De 10:00 a 17:00
CLOSE Cierra en miércoles solo en invierno
Presupuesto A partir de 300 yenes
 079-282-8848

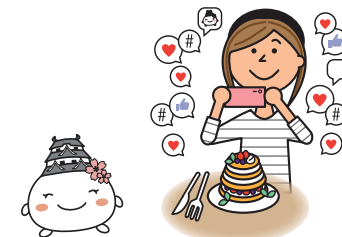

40 KADOFUJI tienda especializada en Warabimochi



Se trata de una tienda especializada en warabimochi (pasteles de arroz warabi), situada cerca del Castillo de Himeji, Patrimonio de la Humanidad. Venga a probar nuestro warabimochi hechos a mano.

OPEN De 10:00 a 18:00
CLOSE Posibles vacaciones a principios y fin de año
Presupuesto Warabimochi a partir de 540 yenes
 Bebida de warabimochi a partir de 750 yenes
 079-284-1318



Obento

41 Gran Almacén SANYO Sótano 1

En el sótano primero del gran almacén en frente de la estación Himeji, se venden varios alimentos y comidas tales como pasteles japoneses y occidentales, restaurantes informales, comida preparada, obento, ingredientes frescos, etc. También se pueden encontrar ingredientes típicos de Himeji.

OPEN De 10:00 a 19:30
CLOSE 1 de enero



42 BON MARCHÉ

En el sótano primero del gran almacén en frente de la estación Himeji, se venden varios alimentos y comidas tales como pasteles japoneses y occidentales, restaurantes informales, comida preparada, obento, ingredientes frescos, etc. También se pueden encontrar ingredientes típicos de Himeji.

OPEN De 8:00 a 21:00
CLOSE Principio de año
 079-288-0770
 (Tienda en Otemae)
 079-288-0007
 (Tienda en Himeji)



Fideos (udon, ramen, etc.)

43 HIMEJI TANMEN



¡La recomendación es pedir Tanmen! Se puede escoger entre el sabor a sal que es el más típico, hasta miso o mahbo. También son populares Gyozas caseras y Karaage.

OPEN De 11:00 a 24:30 (Último pedido hasta 24:00)
CLOSE Indefinido
 Comida a partir de 800 yenes Cena a partir de 800 yenes
 ☎ 079-280-2322

45 MANEKI-NO-EKI-SOBA Tienda en Otemae



“Ekisoba” nacido en 1949 es un plato emblemático que todos los de Himeji conocen. Es un plato gastronómico local de fideo chino con caldo japonés con aroma a dashi.

OPEN De 10:00 a 18:00
CLOSE Indefinido Necesario confirmar
 A partir de 360 yenes
 ☎ 079-283-2208

47 TONRAISHUN



Restaurante de toda la vida inaugurado en 1946. Sigue siendo popular entre los ciudadanos. Sus platos estrellas son sona y shumai.

OPEN Dias laborables De 11:00 a 19:30 (Último pedido hasta 18:50)
 Sáb. y Dom. y festivos De 11:00 a 19:30 (Último pedido hasta 18:50)
CLOSE Martes y 2 lunes al mes (indefinido)
 Comida a partir de 800 yenes Cena a partir de 1.000 yenes
 ☎ 079-222-1570

49 SANUKI UDON MENME



El fideo udon elástico elaborado a la vista es todo casero. Tiene un ambiente hogareño y sus platos estrellas son “Kitsune udon” y “Kamaage udon”.

OPEN De 12:00 a 17:00
CLOSE Miércoles
 Comida Entre 600 y 900 yenes
 ☎ 079-225-0118

44 RAMEN MIYAKO



El dueño tras muchos años de intentos y pruebas, elaboró las recetas de “caldo estilo Gion” y “fideo fino madurado estilo Kioto”. Es un ramen con sabor limpio y profundo que deja en la boca un sabor exuberante.

OPEN De 11:00 a 22:00 (Último pedido hasta 21:30)
CLOSE Abierto todos los días
 A partir de 550 yenes
 ☎ 079-223-5875

46 RAMEN TSURUKAMEYA



Característico caldo espeso con extractos de hueso de cerdo. El plato más popular es Bakabuta Ramen. También sus gyozas tienen fama.

OPEN De 11:00 a 24:00
CLOSE Abierto todos los días
 A partir de 700 yenes
 ☎ 079-288-1230

48 YUMENO SOBA Tienda en Otemae

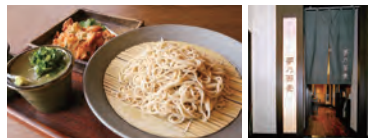

Se puede degustar soba elaborado en el pueblo Yumemae de Himeji. Hay menús combinados con platos típicos de Himeji, tales como Himeji Oden y tempura (de surimi).

OPEN De 11:00 a 15:00
CLOSE Martes
 A partir de 1.000 yenes
 ☎ 079-225-2277

50 SENHIME CHAYA



A 3 minutos a pie del Castillo Himeji. Se puede degustar no solamente Shirasudon, que es el plato emblemático, sino también platos con algunos ingredientes del área de Himeji. Están disponibles menús combinados de Udon y Soba con Himeji Oden, etc.

OPEN De 11:00 a 15:00
CLOSE Abierto todos los días
 Comida a partir de 700 yenes
 ☎ 079-288-4567

🇺🇸 Menú en inglés disponible 💳 Se puede pagar con tarjeta de crédito
💳 Acepta tarjetas de crédito, hay condición a la hora de utilizar. 📶 Wifi disponible

Comida occidental (bistec, hamburguesa, italiana, francesa, etc.)

51 BISTEC KAWAMURA



Carne de Kobe y bistec de la ternera Tajima cocinadas en frente del comensal por un chef experimentado son deliciosas. Deguste el sabor de la mejor carne con muchas vetas que se deshace en la boca.

OPEN Comida De 11:30 a 14:30 (Último pedido)
 Cene De 17:00 a 21:00 (Último pedido)
 Lunes, indefinido
 Comida a partir de 4.600 yenes Cena a partir de 10.000 yenes
 ☎ 079-243-1122

53 KITCHEN SHIMADA



Disfrute de comida occidental auténtica en un ambiente tranquilo. La hamburguesa ofrecida en una olla Yanagawa es muy popular. Solamente barra.

OPEN (laborables)
 Comida De 11:30 a 14:00 (Cierra cuando acaben los platos)
 Cene De 17:30 a 21:00 (Último pedido hasta 21:00)
 (Sáb. Dom. y festivos)
 Comida De 11:30 a 14:00 (Cierra cuando acaben los platos)
 Cene De 17:30 a 21:00 (Último pedido hasta 21:00)
CLOSE Indefinido (necesario consultar)
 Comida a partir de 1.400 yenes Cena a partir de 3.800 yenes
 ☎ 079-288-1139

55 GRILL TENPEI



Restaurante de comida occidental más cercano al Castillo Himeji. Selecciona cuidadosamente los ingredientes. Los platos cocinados con esmero por el chef experimentado están todos deliciosos.

OPEN Comida De 11:30 a 14:30 (Último pedido hasta 14:00)
 Cene De 18:00 a 21:00 (Último pedido hasta 20:30)
 * Abierto sólo los sábados, domingos y festivos.
CLOSE Martes/tercer miércoles
 Comida a partir de 1.200 yenes Cena a partir de 2.000 yenes
 ☎ 079-280-4697

52 BISTEC SENJU

Se trata de un restaurante de bistecs en una casa antigua reformada con mucho ambiente. En la barra con parilla, el chef prepara los platos a la vista de comensales. Ofrece platos con ingredientes seleccionados como carne de ternera japonesa de alta calidad.

OPEN Comida De 11:30 a 14:30
 (Último pedido hasta 14:00)
 Cene De 17:00 a 22:00
 (Último pedido hasta 21:30)
CLOSE Fin y principio de año
 Comida a partir de 4.000 yenes
 Cena a partir de 13.000 yenes
 ☎ 079-297-3907

54 SORANIWA



Restaurante frente al Castillo Himeji con buena vista del propio castillo. Se pueden degustar menús con platos de ingredientes seleccionados tales como verduras de temporada, mariscos y pescados, carnes, etc.

OPEN Comida De 11:30 a 15:00 (Último pedido hasta 13:30)
 De 17:30 a 21:30 (Último pedido hasta 19:30)
 martes
 Comida a partir de 2.700 yenes Cena a partir de 4.860 yenes
 ☎ 079-281-0070

56 BISTEC KOJI



Utiliza solamente el solomillo de vaca de la raza negra (Kurogewayu) seleccionada estrictamente. Pruebe un bistec de una calidad extremadamente alta cocinado con una parilla especial en un ambiente tranquilo.

OPEN Cene De 17:00 a 22:00 (Último pedido hasta 21:30)
 Domingos
CLOSE Comida a partir de 10.000 yenes
 ☎ 079-223-3488

57 Restaurante indio-nepalí DARBAR



Se puede disfrutar de manera informal de los platos auténticos de Nepal e India. Dispone de amplia variedad de naan y curry.

OPEN Comida De 11:00 a 15:00
 Cene De 17:00 a 20:00
CLOSE Indefinido
 Comida a partir de 750 yenes
 Cena a partir de 1.000 yenes
 ☎ 079-282-8788

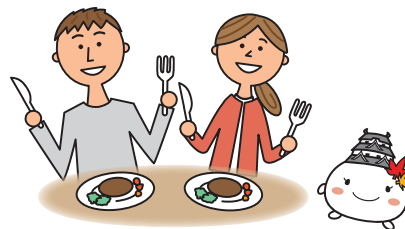

Comida china

58 KOHOSEKI

Restaurante de comida china popular entre la gente local con variedad de platos y menús. Económico y abundante.



OPEN De 11:00 a 21:00
CLOSE Indefinido
Comida a partir de 650 yenes
Cena a partir de 1.000 yenes
079-288-0459



59 SHINPEKIN

Restaurante de alta cocina china con 58 años de historia. Se puede elegir entre menú completo hasta menú del día económico. "Himeji renkon shumai" es ideal para souvenir.



OPEN Comida De 11:30 a 14:30 (Último pedido hasta 14:00)
Cena De 17:00~21:30 (Último pedido hasta 21:00)
CLOSE 31 de diciembre y 1 de enero
Comida a partir de 700 yenes
Cena a partir de 1.000 yenes
079-223-0401



Café

60 HAMAMOTO COFFEE



Café con aroma hecho con sifón es delicioso. También es popular la tostada con almendras que es típica de Himeji. Tiene un curioso ambiente de una sala de experimentos.

OPEN Desayuno De 7:00 a 11:00 De 11:00 a 18:00
CLOSE Jueves
A partir de 500 yenes
079-282-2233



61 HIMEJI KAMBEEDO



Ofrece un kakigori muy esponjoso con puro zumo de frutas recién exprimidas. El sabor natural atrae mucha gente que hay cola para comprar. También son populares las tortitas (venta temporal).

OPEN Días laborables De 12:00 a 17:00
Sáb. y Dom. y festivos De 11:00 a 17:00
CLOSE Indefinido
A partir de 1.000 yenes
079-288-1000



62 TAIRIKU HONTEN



Es un restaurante con ambiente retro que abrió por primera vez en 1947 en Himeji. El interior está decorado con muebles de antigüedad y se puede degustar una gran variedad de bebidas y platos. El plato típico de Himeji "Tostada con almendras" es muy popular.

OPEN De 7:30 a 17:00 (Último pedido hasta 16:30)
CLOSE 1 de enero
Desayuno a partir de 450 yenes Comida a partir de 650 yenes
079-222-0071



63 BONBORI



Cafetería que vende también productos varios japoneses y souvenirs. Son populares los postres japoneses. Visite antes o después de la visita al Castillo Himeji.

OPEN De 10:00 a 17:00
CLOSE Abiertos todos los días
A partir de 600 yenes
079-283-6555



64 SOYA



Situada cerca del Castillo Himeji. Es una cafetería que también vende productos variados japoneses. Son populares los cafés deliciosos y dulces japoneses con matcha que cambian según época.

OPEN De 10:00 a 17:00 (Último pedido hasta 16:30)
CLOSE Indefinido
A partir de 500 yenes
079-288-4888



65 CAFÉ DE MUCHE



Ofrece típicas tostadas con almendras. Está cerca del Castillo Himeji y abre a primera hora de la mañana. El menú popular de desayuno es económico y abundante. Hay otras dos cafeterías en la ciudad.

OPEN Desayuno De 7:00 a 11:00 Comida De 11:00 a 17:00
Cena De 17:00 a 22:00 (Último pedido hasta 21:30)
1 de enero
CLOSE Desayuno a partir de 450 yenes
Comida a partir de 980 yenes Cena a partir de 980 yenes
079-289-1120

66 CAFÉ SOL

Cafetería inaugurada en febrero de 2019. Vende panes y donuts. Disfrute de un descanso con café en su amplio patio.



OPEN De 8:30 a 18:00
CLOSE Laborables
Ab 500 yenes
079-258-0191



Comida Halal

16 OMOTENASHI DINING FUKUTEI



Los platos estrellas son congrio asado típico de Himeji, Himeji oden, platos de pescados y otros ingredientes del Mar Interior de Seto (Harima nada).

OPEN (Días laborables) Comida desde 11:30 (Último pedido hasta 14:00)
Cena desde 17:00 (Último pedido hasta 21:00)
(Sábados, domingos y festivos) Comida desde 11:00 (Último pedido hasta 14:30)
Cena desde 17:00 (Último pedido hasta 20:00)
CLOSE Miércoles, Durante los festivos de Año Nuevo
Comida a partir de 1.500 yenes
Cena a partir de 3.000 yenes
079-222-8150



HIMEJI CONVENTION & VISITORS BUREAU

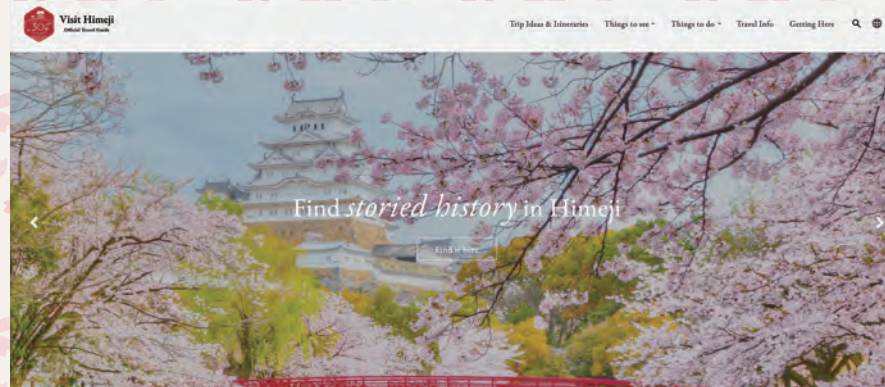

Find Your Himeji Style





Zona de restauración

67 Gran Almacén SANYO 6ª planta del edificio oeste De 10:00 a 22:00 1 de enero



68 Zona comercial subterránea GRAND FESTA De 10:00 a 23:00 (El horario varía dependiendo de tienda.) 1 de enero



3 Bangai
MANEKI EKISOBA
Cafetería YANAGI

5 Bangai
FUKIZUSHI
BASKIN-ROBBINS ICE CREAM
TACOPY (takoyaki)
GOZA SORO (ramen)
SAIZERIYA
MARUKI UDON



6 Bangai
KAIYA MARUHO (ostras y conchas)
KYOCHABANA (okonomiyaki)
TSURUKAME HACHIBAN (izakaya)
OKINOSHIMA SUISAN
MENYA NIBOSHI / KOBE GYOZARO
TAISHU YUKARI SYOKUD
NAKAYA
TORIYA SEISAKUSYO
Appare Suisan Kirin (marisquería-taberna)

69 EDIFICIO FESTA frente a la estación Himeji De 11:00 a 23:30 (El horario varía dependiendo de tienda.) 1 de enero

Ubicación muy conveniente justo en frente de la estación Himeji. Hay en total 15 cafeterías y restaurantes en FESTA. Visiten para comer, cenar o tomar café.



Planta 1
HIMEJI NOREN-GAI
SAINT MARK CAFÉ
DIPPER DAN:
Helados y crepes
TONYA TONICHI:
Cerdo frito rebozado
Cafetería HOSHINO

Planta 2
KARAOKE Manekineko

Planta 3
GUSTO: café restaurante
Shabushabu ilimitado: TAJIMAYA

70 HIMEJI NOREN-GAI De 11:00 a 23:00 Abierto todos los días

¡Nueva referencia de Himeji! "Distrito de tabernas" con locales que ofrecen platos típicos de Himeji. En las calles con ambiente retro se encuentran 5 locales con carácter.

HIMEJI KAISHU-YAKI
Taberna MARUJOSUISAN
Se pueden degustar mariscos frescos al estilo Hamayaki auténtico.

Yakitori a la brasa: MARUMASAYA
Local popular de Himeji. Plato estrella es yakitori a la brasa.

HIMEJI SHUKOSAKANA SUSHI
Pruebe sushi con pescados frescos.

Oden y kushikatsu HIMEJI NO OMISE
Los platos típicos tales como "Himeji oden" y "Hinepon" son populares.

Chiringuito tailandés REI
Comida tailandesa auténtica con ingredientes de Hy go.



71 piole HIMEJI

De 10:00 a 20:00 (El horario varía dependiendo de tienda.) 1 de enero



piole 1
COCONOHA (café)
bibim' (comida coreana)
RYU-RYU (pasta y pizza)
Dragon Red River (comida china)
KUSHIYA MONOGATARI (kushi-age)
SACHIFUKUYA café
nana's green tea (cafetería)

Starbucks Coffee
D'OR. & KITCHEN
Cafe no.
COSCO CREPE
BAGEL & BAGEL



GOCHISO-KAN
Niku-bar TERMINI
McDonald's
Kentucky Fried Chicken
TSURUMARU UDON
Restaurante de donburi DONDONTEI
DONQ (panadería y degustación)
Go!go! Curry!!

piole 2
Starbucks Coffee
ORAGA SOBA
FRESHNESS BURGER
GODIVA

TAISHU KUSHIYAKI SAKABA
TSUBOSAKA SHOTEN
OMI YAKINIKU HORUMON SUDAKU

piole 3
Kaiten-zushi RIKIMARU

OMIYAGE-KAN
PRONTO
USHIKUN-NO-KAKOGAWA
KATSU-MESHITEI
HIMEJI TAMAGO-YAKI
Sakes locales y Oden de Himeji
KUSHIKATSU DENGANA

Harima robata taberna
ENYA ISHIDAI
Plato típico de Himeji
MENEKI NO EKISOBA
Kaisen Donburi Honpo RIKIMARU
Taberna YASUBE



72 QWELL HIMEJI De 11:00 a 23:00 (El horario varía dependiendo de tienda.) Abierto todos los días



* El horario varía dependiendo de tienda.

73 TERASSO Himeji De 11:00 a 22:00 (Último pedido hasta 21:30) Indefinido (necesario confirmar)



OOTOYA GOHANDOKORO
Establecimiento de comercios con salas de cine situado cerca de la salida este de la estación Himeji de JR. En la cuarta planta hay un restaurante que ofrece menús, hamburguesa y bistec.

Mister Donut
LUANA Hawaiian Cafe
Italian dining Ricordo





Sake local



Dulces de Himeji

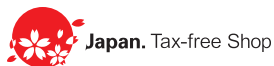

Compras -Establecimientos tax free-

MAP_P17

piole HIMEJI



Es un complejo comercial de gran envergadura conectado con la estación Himeji de JR. Dentro encontrará marcas populares tales como UNIQLO, MUJI, además de tiendas de dulces típicos y obentos.

OPEN (1·2·3) De 10:00 a 20:00
(GOCHISO-KAN) De 10:00 a 21:00
(OMIYAGE-KAN) De 8:30 a 20:00
* Algunas tiendas están sujetas a cambio



Procedura En las tiendas adaptadas a tax-free
CLOSE Indefinido



Gran almacén SANYO



El gran almacén más cercano al Castillo Himeji. Se venden dulces típicos de Himeji, numerosos productos típicos. Así mismo se venden cosméticos con gran éxito entre turistas extranjeras, perlas y teteras de hierro, etc. En la zona de restauración hay varios restaurantes de comida japonesa, occidental, china además de ramen y udon amasado a mano.

OPEN De 10:00 a 19:30
* Las planta 5 y 6 del edificio principal cierran a las 19:00.
Procedura Mostrador para trámites de tax-free para clientes situado en el salón de la quinta planta del edificio oeste.
CLOSE 1 de enero



Don Quijote HIMEJI RIOS

Don Quijote en RIOS HIMEJI, es la tienda más antigua de esta cadena en la ciudad de Himeji. ¡Es la tienda de esta cadena con mayor variedad de lentillas de colores y cigarrillos! ¡Se venden también productos de marcas y electrodomésticos! En esta tienda se puede pagar con tarjeta China UnionPay, y ofrece trámite de tax-free. Venga a visitar a Don Quijote RIOS HIMEJI para encontrar sus productos de interés.

OPEN De 10:00 a 2:00
* El horario varía dependiendo de tienda.
Procedura Se tramita en caja
CLOSE Abierto todos los días



Marroquinería de Himeji

Conocido por los productos hecho con piel procesada para obtener tonalidad blanca. Con esta piel se elaboran carteras, bolsos y otros productos de marroquinería con motivos glamorosos dibujados a mano o con estampados.



SHIROMARUHIME



Souvenirs emblemáticos de Himeji

BANSANKAN JIBASAN BUILD. Planta 1

Venden dulces, sakes, salsas de soja, productos de piel, fideos envasados, productos de artesanía, etc. Situada muy cerca de la salida sur de la estación Himeji.



BON MARCHÉ / SÚPERMERCADO

Súpermercado en la mitad del camino al Castillo Himeji con productos variados tales como obentos y dulces.



Marroquinerías de Himeji



Marroquinería de Himeji ONO Tienda principal



HIME USAGI

Centros comerciales

En la estación de Himeji y alrededor del Castillo Himeji se encuentran 10 galerías distintas de comercios tales como "Miyuki-dori, Nishi Nikai-machi, Nikai-machi y Omizo-suji". Encontrará variedad de comercios, tales como locales de comidas, tiendas de souvenirs, tiendas de productos variados, tiendas de ropa, droguerías, etc., aparte de tiendas con mucha historia con un ambiente retro.



Kakiuchi / JUGUETERÍA

Venden productos relacionados con el Castillo Himeji y juguetes tradicionales de Japón.



KOOMA / Cerámicas

Tienda especializada en vajillas con la mayor superficie del oeste de Japón. Encontrará más de 30.000 piezas diversas.



Tiendas de souvenirs alrededor del Castillo Himeji



TAKADANOBABA



Tiendas en Castillo Himeji

KAKIUCHI.SHOTEN

NISHI-NO-MARU CHAMISE



BONBORI



Myochin Hibashi Furin (campana de viento)

Campanas modernas creadas por la misma familia que desde el Período Heian se dedicaba a elaborar armaduras de samurai. Tiene característica resonancia clara.



Hôtel

1 Himeji Castle Grandvrio Hotel 079-284-3311

Desde la salida sur de la estación (eki minami) hay un autobús de recogida gratuito (5 min aprox). Las grandes instalaciones de baños de agua caliente populares.

2 HOTEL CROWN HILLS HIMEJI 079-222-8000

Uno de los mejores alojamientos en la ciudad, con un gran aparcamiento.

3 DORMY INN HIMEJI 079-286-5489

Situado frente a la estación de Himeji (Himeji ekimae). En esta zona, es el único establecimiento que dispone de baños termales naturales. * ES / Economy Single

5 Hotel Alpha-one Himejiminamiguchi 079-226-0005

Alojamiento muy espacioso. Dispone de baños de agua caliente. Hay una planta exclusiva para mujeres y una planta x humo de tabaco. * L / Ladies Room

6 Hotel Nikko Himeji 079-222-2231

A 1 min desde los accesos centrales (salida Chujo) de la estación de Himeji JR, salida Sur. Uno de los mejores hoteles en cadena de la ciudad.

7 JR CLEMENT INN 079-280-1123

Dispone principalmente de habitaciones individuales.

8 Toyoko Inn Himeji-eki Shinkansen Minami-guchi 079-284-1045

Muy práctico por su cercanía con la estación de Himeji JR, salida Sur. Ofrece desayuno gratuito. * DS / Deluxe Single

9 Hotel Livemax Himejiekimae 079-282-4400

Business hotel de precio asequible. Cerca de la estación de Himeji, muy conveniente para hacer turismo por su localización. * DS / Deluxe Single

10 Comfort Hotel Himeji 079-286-8511

Las habitaciones reciben muy buenas valoraciones. Ofrece desayuno gratuito.

11 APA HOTEL <HIMEJIEKI-KITA> 079-284-4111

A 5 min desde la salida Norte (Salida Kita-guchi) de la estación de Himeji. Todas las habitaciones disponen de conexión gratis de WiFi y LAN.

12 Himeji Green Hotel Tatemachi 079-288-2000

Los baños con sauna ofrecen unas vistas estupendas del castillo de Himeji.

13 Grandouce Himeji 079-283-5963

Business hotel con un estilo moderno basado en el diseño.

14 Toyoko Inn Himeji-eki Shinkansen Kita-guchi 079-226-1045

Convenientemente situado a sólo 5 minutos a pie de la estación Himeji de JR.

15 Hotel Himeji Hills 079-299-8689

Desayuno y aparcamiento gratuito. Todas las habitaciones disponen de colchones Serta, de reconocido prestigio mundial, baño y lavabo.

16 Hotel Claire Higasa 079-224-3421

Este alojamiento destaca por un servicio y calidad excelentes, expresión de la mejor tradición hotelera de Himeji. Los baños con vistas y la calidad de las comidas reciben muy buenas valoraciones.

17 Business Hotel Saginossu 079-222-2583

Business hotel, sólo ofrece alojamiento.

18 Hotel Wing International Himeji 079-287-2111

Uno de los hoteles más cercanos al castillo de Himeji, el diseño y el servicio son sus prioridades.

19 Himeji Green Hotel Sakamoto 079-289-0088

Muy cercano al castillo de Himeji por eso las habitaciones tienen muy buenas vistas. Aparcamiento gratuito para los huéspedes.

20 HIMEJI EKIMAE UNIVERSAL HOTEL MINAMIGUCHI 079-222-4000

Para negocios o turismo. Ofrece desayuno / cena / gran agua termal / sauna gratuitos.

21 Hotel Livemax Himejishiyakusyō-mae 079-226-7400

Hotel nuevo asequible con cama de la marca Simmons en todas las habitaciones.

22 Hotel Monterey Himeji 079-224-7111

Hotel urbano de ubicación conveniente conectado directamente con la estación Himeji de JR. Está a 15 minutos a pie del Castillo Himeji, patrimonio de la Humanidad de la UNESCO.

23 Richmond Hotel Himeji 079-288-2000

¡Ubicación conveniente situado a 6 minutos a pie de la estación Himeji de JR! ¡Hotel idóneo como el punto de inicio de negocio y turismo en la ciudad!

24 Daiwa Roynet Hotel Himejiekimae 079-287-0655

Ubicación conveniente situado a 5 minutos a pie desde la estación Himeji y 10 minutos a pie desde el Castillo Himeji. Todas las habitaciones tienen cuarto de baño y lavatorio separados.

25 Hotel Livemax PREMIUM Himejeki-minami 079-284-2210

Ubicación conveniente situado a 5 minutos a pie hasta la estación Himeji de JR.

26 Tabist Capsule Hotel APODS Himeji Station 079-262-6367

Se trata de un hotel cápsula a 1 minuto a pie de la estación de Himeji. Puede alojarse sin ningún equipaje. Dispone de bebidas gratuitas y hay planta exclusiva para las huéspedes femeninas.



29 Shironoshita Guesthouse 079-240-6550

Casa de huéspedes de nueva construcción cerca del castillo de Himeji.



Los baños termales onsen tienen una larga tradición y vínculo con la ciudad de Himeji. Desde la época de Edo sus aguas de propiedades curativas han sido muy apreciadas por los pacientes convalecientes de enfermedades. Por eso desde antiguo son muchos los visitantes que acuden a estos baños termales desde distantes partes del país. Los baños ofrecen al visitante tranquilidad y descanso reparador en un entorno de profusa naturaleza.

Onsen (baños termales)

1 Yumenoji 079-336-1000

yokan con baño termal totalmente equip. Dispone de baño termal al aire libre.

2 Yumenoian Yuyakekoyake 079-336-0457

Alojamiento en una recóndita montaña en Otokoyama. Las habitaciones disponen de baños al aire libre.

3 Ueyama Ryokan 079-336-0020

Disfruta del cambio de las estaciones en estos baños termales en plena naturaleza, y degusta de la gastronomía elaborada con agua de excelente calidad.

4 New Sunpia Himeji Yumesaki 079-335-5551

Al norte del monte de Shoshazan, complejo de baños termales en la montaña. También hay instalaciones deportivas.



Otros alojamientos

| Alrededores de Himeji | |
|---------------------------------|--------------|
| SETRE highland villa himeji | 079-284-3010 |
| Hoshinoko Yakata | 079-267-3050 |
| Chisun Inn Himeji Yumesakibashi | 079-267-7511 |
| Hotel Sunshine Aoyama | 079-276-1181 |
| Hotel Aston Plaza Himeji | 079-243-1500 |
| Hotel Sakigake Honkan | 079-236-4774 |

| Kodera & Yasutomi | |
|----------------------------|--------------|
| Green Station Shikagatsubo | 0790-66-3505 |
| Yumeyakata | 079-336-1585 |
| Koderaso | 079-232-7788 |

| Ieshima | |
|------------------------------|--------------|
| Odate Ryokan | 079-325-0248 |
| Island House Ieshimaso | 079-325-2882 |
| Ryokan Okabe | 079-325-0340 |
| Ryokan Shimizu | 079-325-0777 |
| Nakamurasou | 079-325-0492 |
| Aoiso | 079-325-2094 |
| Minato Ryokan | 079-326-0114 |
| Ieshima Shizen Taiken Center | 079-327-1508 |

Guesthouse

27 Himeji 588 Guesthouse 079-227-6994

A solo unos minutos andando del castillo de Himeji.

28 Kimono inn UTAKATA 090-9979-4141

Está en el segundo piso de la tienda de alquiler de kimonos antiguos.